

# 401k 個人型年金プラン＜東京海上日動＞

## 運用商品に係る過去の実績推移表

### 《運用商品一覧》

#### 投資信託商品

運用商品名	商品コード
三菱ＵＦＪ プライムバランス（８資産）（確定拠出年金）	01606
東京海上ターゲット・イヤー・ファンド２０３５	02053
東京海上ターゲット・イヤー・ファンド２０４５	02054
東京海上ターゲット・イヤー・ファンド２０５５	02055
東京海上ターゲット・イヤー・ファンド２０６５	02056
東京海上・年金運用型戦略ファンド（年１回決算型）	01611
東京海上セレクション・バランス３０	00054
東京海上セレクション・バランス５０	00053
東京海上セレクション・バランス７０	00057
トレンド・アロケーション・オープン	01607
東京海上・円資産バランスファンド（年１回決算型）	01535
東京海上・日経２２５インデックスファンド	01612
東京海上セレクション・日本株ＴＯＰＩＸ	00052
東京海上セレクション・日本株式	00056
東京海上セレクション・外国株式インデックス	01284
野村新興国株式インデックスファンド（確定拠出年金向け）	01367
大和住銀ＤＣ海外株式アクティブファンド	01604
東京海上セレクション・日本債券インデックス	01282
円キャッシュプラス・高金利先進国債券ファンド	02104
東京海上セレクション・外国債券インデックス	01283
野村新興国債券インデックスファンド（確定拠出年金向け）	01559
東京海上セレクション・外国債券	00050
野村世界ＲＥＩＴインデックスファンド（確定拠出年金向け）	01560
三菱ＵＦＪ ＜ＤＣ＞Ｊ－ＲＥＩＴファンド	01605
三菱ＵＦＪ 純金ファンド	02100

#### 元本確保型商品

運用商品名	商品コード
三菱ＵＦＪ 銀行確定拠出年金専用１年定期預金	00002

2021 年 6 月作成

東京海上日動火災保険株式会社

00000073

# 401k 個人型年金プラン＜東京海上日動＞

## 運用商品に係る過去の実績推移表

- 当資料は、確定拠出年金法第24条および関連政省令に規程されている「運用の方法に係る情報の提供」に基づき、各運用商品の過去の運用実績等を説明するために作成されたものであり、各運用商品の勧誘を目的とするものではありません。
- 投資信託は値動きのある債券・株式等（外貨建て資産に投資する場合は為替リスクもあります）に投資しますので基準価額は変動します。したがって、元本および運用成果は保証されません（投資信託の運用による損益は、購入者に帰属します）。
- 当資料に記載されている各運用商品の運用実績等は過去のものであり、今後の成果を保証するものではありません。
- 各運用商品の最新の運用実績等については、ホームページで確認いただけます。

# 実績推移表の見方

## ●「実績推移表」（投資信託商品）の見方の主なポイント

### 投資信託商品の実績推移表（例）

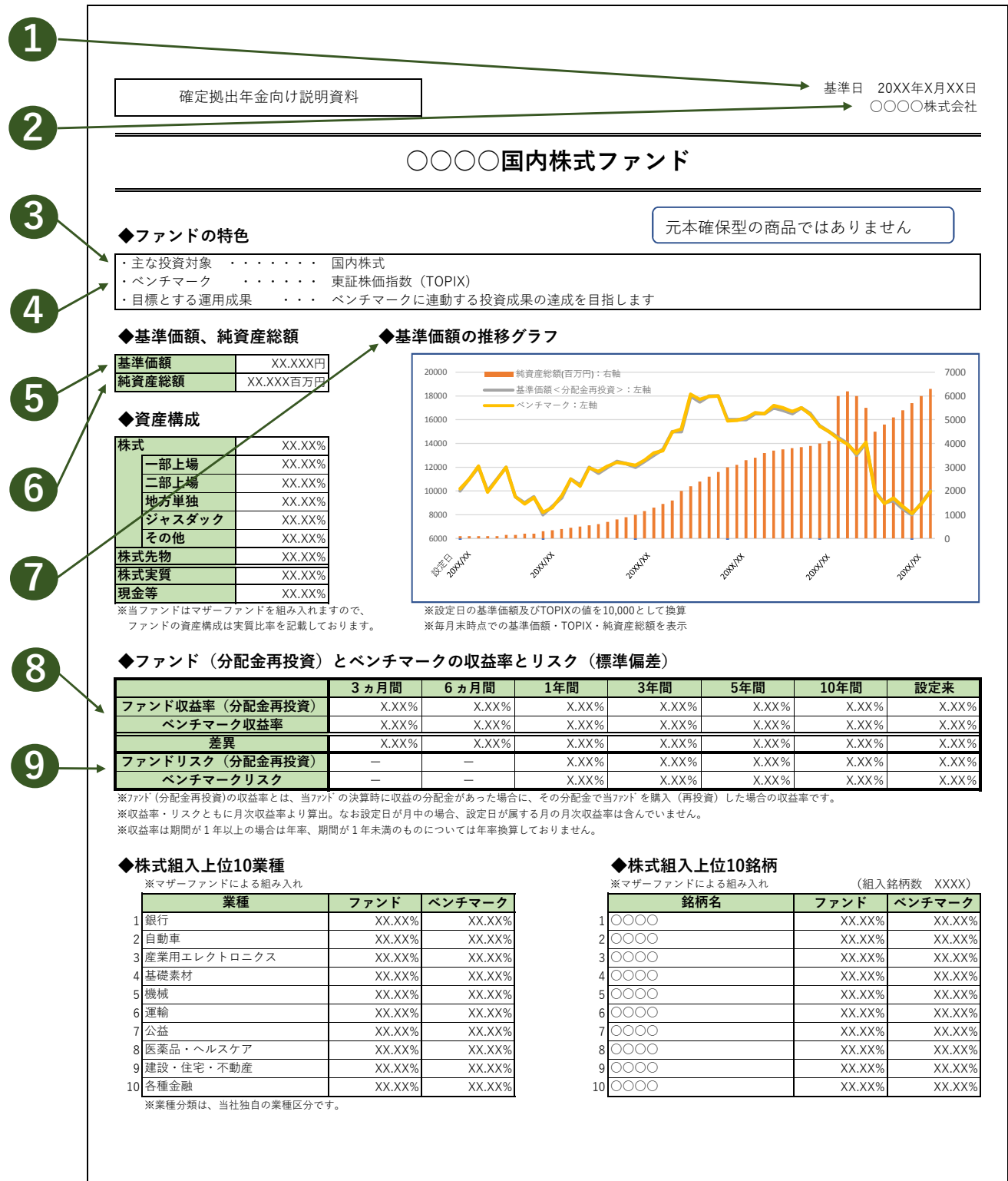

① 基準日	いつ時点の運用実績を表示しているか、その基準となる日です。
② 運用会社名	投資信託商品を運用している会社です。
③ 主な投資対象	投資信託商品の主な投資対象(国内債券・外国債券・国内株式・外国株式等)を表示しています。
④ ベンチマーク	投資信託商品のベンチマークを表示しています。NOMURA-BPI総合指数（国内債券）・FTSE世界国債インデックス（外国債券）・東証株価指数（国内株式）・MSCIコクサイ指数（外国株式）等があります。
⑤ 基準価額	基準日時点の基準価額を表示しています。
⑥ 純資産総額	基準日時点の純資産総額を表示しています。
⑦ 基準価額の推移グラフ	折線グラフは投資信託商品の運用がスタートしたとき（設定日）から基準日までの基準価額とベンチマークの推移を表示しています。棒グラフは投資信託商品の純資産総額の推移を表示しています。
⑧ ファンド収益率・ベンチマーク収益率	ファンド（投資信託商品）の基準価額とベンチマークが一定期間にどのくらい増減したかを表示しています（期間が1年以上の場合、年率換算した数値です。）。
⑨ ファンドリスク・ベンチマークリスク	ファンド（投資信託商品）の基準価額とベンチマークが一定期間にどのくらいブレたかを年単位で表示しています。

## 三菱UFJ プライムバランス(8資産)(確定拠出年金)

### ◆ファンドの特色

元本確保型の商品ではありません

- ・主な投資対象 ..... 国内株式、国内債券、外国株式、外国債券、新興国株式、新興国債券、国内REIT、外国REIT
- ・ベンチマーク ..... 各投資対象に定められているインデックスに、基本ポートフォリオのウェイトを加重して作成した指数
- ・目標とする運用成果 ..... 合成ベンチマークに連動する投資成果をめざすことを目標とします

### ◆基準価額、純資産総額

基準価額	19,570円
純資産総額	293.70億円

### ◆資産構成

	基本 ポートフォリオ	ファンドの 資産構成	マザーファンド 組入比率
国内株式	16.00%	15.92%	16.09%
国内債券	42.00%	42.03%	41.71%
外国株式	20.00%	20.13%	20.13%
外国債券	5.00%	4.96%	5.02%
新興国株式	4.00%	4.00%	3.99%
新興国債券	4.00%	4.01%	4.06%
国内REIT	3.00%	3.02%	3.00%
外国REIT	3.00%	3.00%	3.02%
短期金融商品	3.00%	2.94%	—
合計	100.00%	100.00%	—

\* ファンドの資産構成は当ファンドにおける各マザーファンドが組み入れる実質的な資産の比率(純資産総額比)。

\* マザーファンド組入比率は当該資産に対応するマザーファンドの組入比率。

\* ファンドはマザーファンド以外に現金等を保有しており、マザーファンド組入比率の合計は100%になりません。

\* ファンドの資産構成とマザーファンド組入比率が一致しないのは、各マザーファンドが対応する資産に加えて現金等を保有するためです。

### ◆為替ヘッジ

為替ヘッジ比率	為替ヘッジ無し
---------	---------

### ◆ファンド(分配金再投資)とベンチマークの収益率とリスク(標準偏差)

	3ヵ月間	6ヵ月間	1年間	3年間	5年間	10年間	設定来
ファンド収益率	4.69%	8.40%	16.25%	5.51%	5.46%	—	7.13%
ベンチマーク収益率	4.69%	8.61%	16.69%	5.90%	5.82%	—	7.48%
差異	-0.00%	-0.21%	-0.44%	-0.39%	-0.35%	—	-0.35%
ファンドリスク	—	—	6.13%	8.40%	7.20%	—	7.44%
ベンチマークリスク	—	—	6.11%	8.38%	7.19%	—	7.44%

\* ファンド(分配金再投資)の収益率とは、当ファンドの決算時に収益の分配金があった場合に、その分配金で当ファンドを購入(再投資)した場合の収益率です。

\* 収益率・リスクともに月次収益率より算出。なお設定日が月中の場合、設定日が属する月の月次収益率は含んでいません。(設定来は設定月末を起点として算出)

\* 収益率は期間が1年以上の場合は年率、期間が1年未満のものについては年率換算していません。

### ◆各マザーファンド基準価額推移

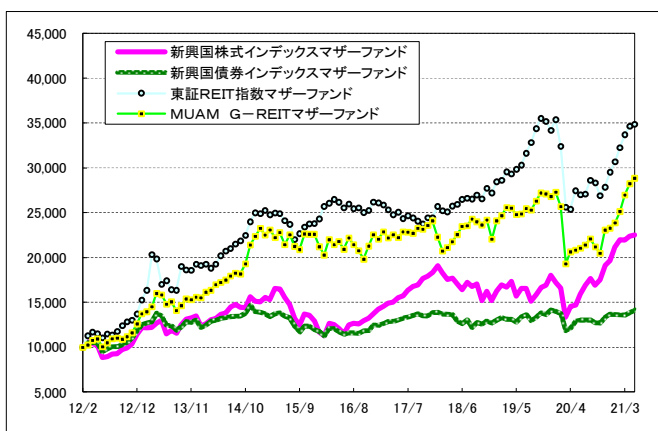
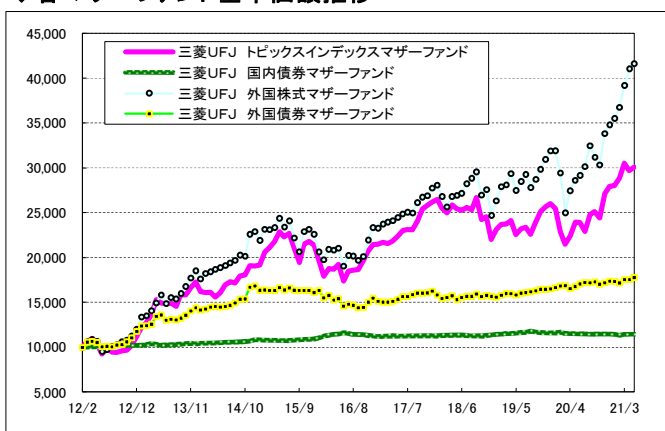

\* グラフは三菱UFJ プライムバランス(8資産)(確定拠出年金)の設定日(2012年2月15日)前日を10,000として指数化しています。

■ 当資料は、金融商品取引法に基づく開示資料ではありません。■ 当資料は、確定拠出年金法第24条および関連政省令に規定されている「運用の方法に係る情報の提供」に基づき、加入者のみなさまに対して、当商品の内容をご説明するために作成されたものであり、当該投資信託の勧誘を目的とするものではありません。■ 投資信託は、株式や公社債など値動きのある証券等(外貨建資産に投資する場合には為替リスクもあります。)に投資しますので、基準価額は変動します。したがって、元金および運用成果が保証されているものではありません。投資信託の運用による損益は、投資信託をご購入のお客様に帰属します。■ 当資料は、三菱UFJ国際投信株式会社が信頼できると判断した諸データに基づいて作成しましたが、その正確性、完全性を保証するものではありません。また、上記の実績・データ等は過去のものであり、今後の成果を保証・約束するものではありません。

## 三菱UFJ プライムバランス(8資産)(確定拠出年金)

元本確保型の商品ではありません

### <リターン実績表>

単位%

設定日 2012年2月15日

年 月	リターン	年 月	リターン	年 月	リターン	年 月	リターン
2021年05月	0.77%	2018年05月	-0.43%	2015年05月	1.68%	2012年05月	-5.13%
2021年04月	0.92%	2018年04月	1.65%	2015年04月	1.15%	2012年04月	-1.29%
2021年03月	2.95%	2018年03月	-1.24%	2015年03月	0.13%	2012年03月	1.23%
2021年02月	1.21%	2018年02月	-1.97%	2015年02月	2.16%		
2021年01月	0.79%	2018年01月	0.27%	2015年01月	-0.86%		
2020年12月	1.50%	2017年12月	1.19%	2014年12月	0.64%		
2020年11月	5.21%	2017年11月	0.68%	2014年11月	5.12%		
2020年10月	-1.29%	2017年10月	1.35%	2014年10月	0.51%		
2020年09月	-0.88%	2017年09月	1.63%	2014年09月	1.40%		
2020年08月	3.06%	2017年08月	0.30%	2014年08月	0.57%		
2020年07月	0.50%	2017年07月	0.41%	2014年07月	1.07%		
2020年06月	0.58%	2017年06月	0.85%	2014年06月	1.36%		
2020年05月	2.38%	2017年05月	0.83%	2014年05月	1.24%		
2020年04月	3.31%	2017年04月	0.56%	2014年04月	0.06%		
2020年03月	-7.42%	2017年03月	0.04%	2014年03月	0.43%		
2020年02月	-3.51%	2017年02月	0.84%	2014年02月	1.03%		
2020年01月	-0.20%	2017年01月	-0.36%	2014年01月	-2.41%		
2019年12月	0.99%	2016年12月	2.37%	2013年12月	1.69%		
2019年11月	0.84%	2016年11月	2.97%	2013年11月	2.14%		
2019年10月	2.01%	2016年10月	1.14%	2013年10月	1.83%		
2019年09月	1.70%	2016年09月	-0.64%	2013年09月	3.51%		
2019年08月	-1.40%	2016年08月	-0.55%	2013年08月	-0.96%		
2019年07月	1.00%	2016年07月	2.56%	2013年07月	1.01%		
2019年06月	1.89%	2016年06月	-3.70%	2013年06月	-2.36%		
2019年05月	-2.61%	2016年05月	0.64%	2013年05月	-0.10%		
2019年04月	1.12%	2016年04月	-0.08%	2013年04月	4.10%		
2019年03月	0.58%	2016年03月	3.43%	2013年03月	3.30%		
2019年02月	2.08%	2016年02月	-2.18%	2013年02月	1.43%		
2019年01月	3.00%	2016年01月	-2.94%	2013年01月	5.23%		
2018年12月	-4.13%	2015年12月	-0.94%	2012年12月	4.36%		
2018年11月	1.46%	2015年11月	0.40%	2012年11月	2.46%		
2018年10月	-3.91%	2015年10月	4.97%	2012年10月	0.89%		
2018年09月	1.62%	2015年09月	-2.89%	2012年09月	1.42%		
2018年08月	-0.27%	2015年08月	-3.89%	2012年08月	0.48%		
2018年07月	1.28%	2015年07月	0.85%	2012年07月	0.50%		
2018年06月	0.03%	2015年06月	-1.92%	2012年06月	2.00%		

※リターンは分配金を非課税で再投資したものととして算出した月次騰落率です。

■当資料は、金融商品取引法に基づく開示資料ではありません。■当資料は、確定拠出年金法第24条および関連政省令に規定されている「運用の方法に係る情報の提供」に基づき、加入者のみなさまに対して、当商品の内容をご説明するために作成されたものであり、当該投資信託の勧誘を目的とするものではありません。■投資信託は、株式や公社債など値動きのある証券等(外貨建資産に投資する場合には為替リスクもあります。)に投資しますので、基準価額は変動します。したがって、元金および運用成果が保証されているものではありません。投資信託の運用による損益は、投資信託をご購入のお客様に帰属します。■当資料は、三菱UFJ国際投信株式会社が信頼できると判断した諸データに基づいて作成しましたが、その正確性、完全性を保証するものではありません。また、上記の実績・データ等は過去のものであり、今後の成果を保証・約束するものではありません。

## 東京海上ターゲット・イヤー・ファンド2035 愛称:年金コンパス

### ◆ファンドの特色

元本確保型の商品ではありません

・主な投資対象	国内株式、国内債券、外国株式、外国債券
・ベンチマーク	なし
・目標とする運用成果	信託財産の着実な成長と安定した収益の確保をめざします

### ◆基準価額、純資産総額

基準価額	12,043円
純資産総額	334百万円

### ◆資産構成

	基本資産 配分比率	ファンド
国内株式	31%	31.13%
国内債券	28%	27.75%
外国株式	31%	31.17%
外国債券	10%	10.04%
短期資産	-	-0.08%
合計	100%	100.00%

※当ファンドはマザーファンドを組み入れますので、  
ファンドの資産構成は各マザーファンドの組入比率を  
記載しています。

※基本資産配分比率は、原則として1年ごとに変更する方針です。

### ◆基準価額の推移グラフ

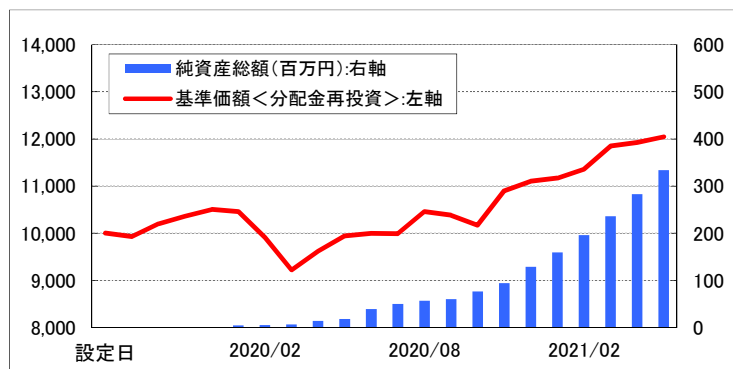

### ◆ファンド(分配金再投資)の収益率とリスク(標準偏差)

	3ヵ月間	6ヵ月間	1年間	3年間	5年間	10年間	設定来
ファンド収益率(分配金再投資)	5.98%	10.52%	21.16%	—	—	—	12.28%
ファンドリスク(分配金再投資)	—	—	8.82%	—	—	—	11.25%

※ファンド(分配金再投資)の収益率とは、当ファンドの決算時に収益の分配金があった場合に、その分配金で当ファンドを購入(再投資)した場合の収益率です。  
※収益率・リスクともに月次収益率より算出しています。なお設定日が月中の場合、設定日が属する月の月次収益率は含んでいません。  
※収益率は期間が1年以上の場合は年率換算、期間が1年未満の場合は年率換算していません。

### ◆各マザーファンド組入比率の推移

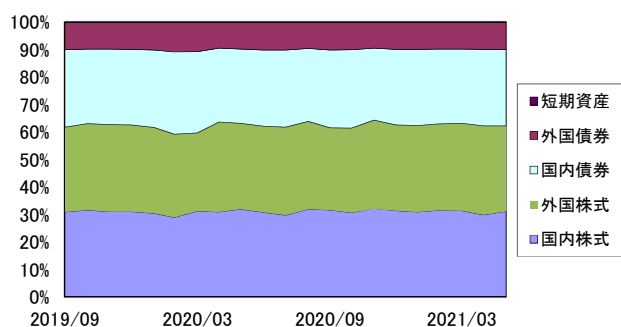

※比率は、純資産総額(一部の未払金の計上を除く)に占める割合です。

国内株式: TMA日本株TOPIXマザーファンド  
国内債券: TMA日本債券インデックスマザーファンド  
外国株式: TMA外国株式インデックスマザーファンド  
外国債券: TMA外国債券インデックスマザーファンド

### ◆各マザーファンド基準価額推移

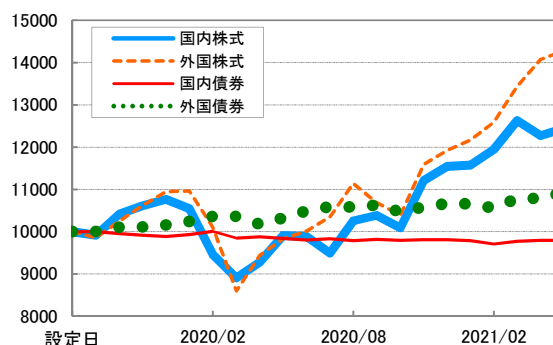

※設定日のマザーファンドの基準価額を10,000として換算しています。  
※毎月末時点での基準価額を表示しています。

■当資料は、金融商品取引法に基づく開示資料ではありません。■「東京海上ターゲット・イヤー・ファンド2035」の募集については、委託会社は、金融商品取引法第5条の規定により有価証券届出書を関東財務局長に提出し、その届出の効力は発生しています。■当資料は、確定拠出年金法第24条および関連政省令に規定されている「運用の方法に係る情報の提供」に基づき、加入者のみなさまに対して、当商品の内容をご説明するために作成されたものであり、当該投資信託の勧誘を目的とするものではありません。■投資信託は、株式など値動きのある証券等（外貨建資産に投資する場合には為替リスクもあります。）に投資しますので、基準価額は変動します。したがって、元金および運用成果が保証されているものではありません。投資信託の運用による損益は、購入者に帰属します。■当資料は、東京海上アセットマネジメント株式会社が信頼できると判断した諸データに基づいて作成しましたが、その正確性、完全性を保証するものではありません。また、上記の実績・データ等は過去のものであり、今後の成果を保証・約束するものではありません。

## 東京海上ターゲット・イヤー・ファンド2035 愛称:年金コンパス

## ＜リターン実績表＞

単位%

設定日:2019年9月20日

[illegible]

※月末の基準価額にて算出しています。

※リターンは、月次の騰落率を掲載しています。

※基準価額は、分配金を再投資して算出しています。

■当資料は、金融商品取引法に基づく開示資料ではありません。■「東京海上ターゲット・イヤー・ファンド2035」の募集については、委託会社は、金融商品取引法第5条の規定により有価証券届出書を関東財務局長に提出し、その届出の効力は発生しています。■当資料は、確定拠出年金法第24条および関連政省令に規定されている「運用の方法に係る情報の提供」に基づき、加入者のみなさまに対して、当商品の内容を説明するために作成されたものであり、当該投資信託の勧誘を目的とするものではありません。■投資信託は、株式など値動きのある証券等（外貨建資産に投資する場合には為替リスクもあります。）に投資しますので、基準価額は変動します。したがって、元金および運用成果が保証されているものではありません。投資信託の運用による損益は、購入者に帰属します。■当資料は、東京海上アセットマネジメント株式会社が信頼できると判断した諸データに基づいて作成しましたが、その正確性、完全性を保証するものではありません。また、上記の実績・データ等は過去のものであり、今後の成果を保証・約束するものではありません。



## 東京海上ターゲット・イヤー・ファンド2045 愛称:年金コンパス

### ◆ファンドの特色

元本確保型の商品ではありません

・主な投資対象	国内株式、国内債券、外国株式、外国債券
・ベンチマーク	なし
・目標とする運用成果	信託財産の着実な成長と安定した収益の確保をめざします

### ◆基準価額、純資産総額

基準価額	12,116円
純資産総額	151百万円

### ◆資産構成

	基本資産 配分比率	ファンド
国内株式	32%	32.12%
国内債券	26%	25.75%
外国株式	32%	32.16%
外国債券	10%	10.03%
短期資産	-	-0.07%
合計	100%	100.00%

※当ファンドはマザーファンドを組み入れますので、  
ファンドの資産構成は各マザーファンドの組入比率を  
記載しています。

※基本資産配分比率は、原則として1年ごとに変更する方針です。

### ◆基準価額の推移グラフ

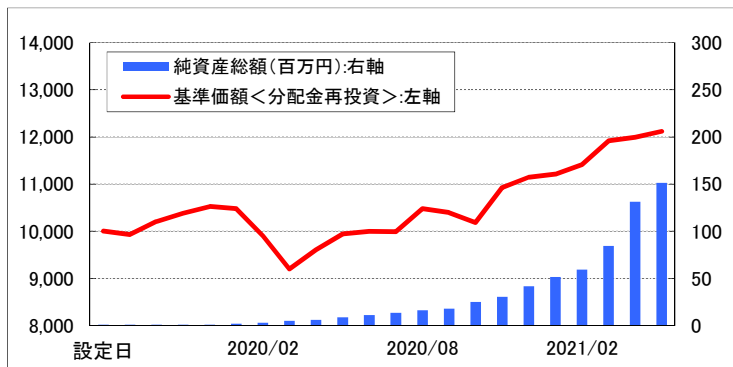

※設定日の基準価額を10,000として指数化しています。

※毎月末時点での基準価額・純資産総額を表示しています。

### ◆ファンド(分配金再投資)の収益率とリスク(標準偏差)

	3ヵ月間	6ヵ月間	1年間	3年間	5年間	10年間	設定来
ファンド収益率(分配金再投資)	6.14%	10.87%	21.89%	—	—	—	12.70%
ファンドリスク(分配金再投資)	—	—	9.09%	—	—	—	11.60%

※ファンド(分配金再投資)の収益率とは、当ファンドの決算時に収益の分配金があった場合に、その分配金で当ファンドを購入(再投資)した場合の収益率です。

※収益率・リスクともに月次収益率より算出しています。なお設定日が月中の場合、設定日が属する月の月次収益率は含んでいません。

※収益率は期間が1年以上の場合は年率換算、期間が1年未満の場合は年率換算していません。

### ◆各マザーファンド組入比率の推移

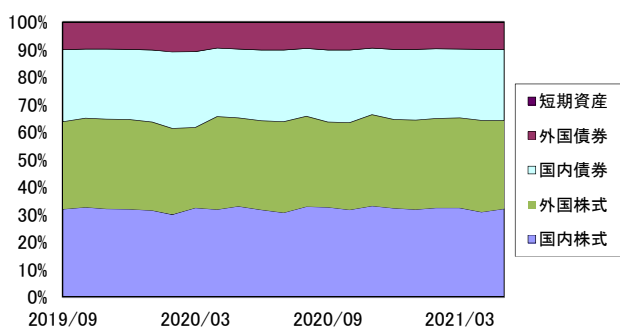

※比率は、純資産総額(一部の未払金の計上を除く)に占める割合です。

国内株式: TMA日本株TOPIXマザーファンド  
国内債券: TMA日本債券インデックスマザーファンド  
外国株式: TMA外国株式インデックスマザーファンド  
外国債券: TMA外国債券インデックスマザーファンド

### ◆各マザーファンド基準価額推移

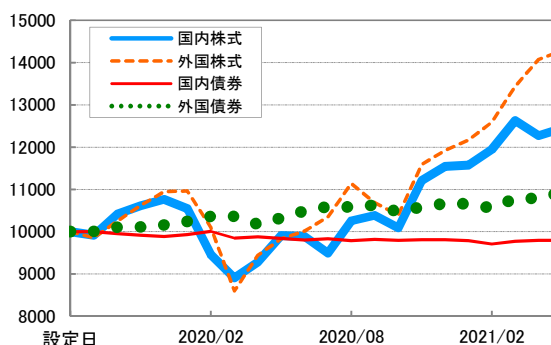

※設定日のマザーファンドの基準価額を10,000として換算しています。  
※毎月末時点での基準価額を表示しています。

■当資料は、金融商品取引法に基づく開示資料ではありません。■「東京海上ターゲット・イヤー・ファンド2045」の募集については、委託会社は、金融商品取引法第5条の規定により有価証券届出書を関東財務局長に提出し、その届出の効力は発生しています。■当資料は、確定拠出年金法第24条および関連政省令に規定されている「運用の方法に係る情報の提供」に基づき、加入者のみなさまに対して、当商品の内容をご説明するために作成されたものであり、当該投資信託の勧誘を目的とするものではありません。■投資信託は、株式など値動きのある証券等（外貨建資産に投資する場合には為替リスクもあります。）に投資しますので、基準価額は変動します。したがって、元金および運用成果が保証されているものではありません。投資信託の運用による損益は、購入者に帰属します。■当資料は、東京海上アセットマネジメント株式会社が信頼できると判断した諸データに基づいて作成しましたが、その正確性、完全性を保証するものではありません。また、上記の実績・データ等は過去のものであり、今後の成果を保証・約束するものではありません。

## 東京海上ターゲット・イヤー・ファンド2045 愛称:年金コンパス

### ＜リターン実績表＞

單位%

設定日:2019年9月20日

[illegible]

※月末の基準価額にて算出しています。

※リターンは、月次の騰落率を掲載しています。

※基準価額は、分配金を再投資して算出しています。

■当資料は、金融商品取引法に基づく開示資料ではありません。■「東京海上ターゲット・イヤー・ファンド2045」の募集については、委託会社は、金融商品取引法第5条の規定により有価証券届出書を関東財務局長に提出し、その届出の効力は発生しています。■当資料は、確定拠出年金法第24条および関連政省令に規定されている「運用の方法に係る情報の提供」に基づき、加入者のみなさまに対して、当商品の内容を説明するために作成されたものであり、当該投資信託の勧誘を目的とするものではありません。■投資信託は、株式など値動きのある証券等（外貨建資産に投資する場合には為替リスクもあります。）に投資しますので、基準価額は変動します。したがって、元金および運用成果が保証されているものではありません。投資信託の運用による損益は、購入者に帰属します。■当資料は、東京海上アセットマネジメント株式会社が信頼できると判断した諸データに基づいて作成しましたが、その正確性、完全性を保証するものではありません。また、上記の実績・データ等は過去のものであり、今後の成果を保証・約束するものではありません。

## 東京海上ターゲット・イヤー・ファンド2055 愛称:年金コンパス

### ◆ファンドの特色

元本確保型の商品ではありません

・主な投資対象	国内株式、国内債券、外国株式、外国債券
・ベンチマーク	なし
・目標とする運用成果	信託財産の着実な成長と安定した収益の確保をめざします

### ◆基準価額、純資産総額

基準価額	12,260円
純資産総額	93百万円

### ◆資産構成

	基本資産 配分比率	ファンド
国内株式	33%	33.12%
国内債券	24%	23.77%
外国株式	33%	33.16%
外国債券	10%	10.03%
短期資産	-	-0.08%
合計	100%	100.00%

※当ファンドはマザーファンドを組み入れますので、  
ファンドの資産構成は各マザーファンドの組入比率を  
記載しています。

※基本資産配分比率は、原則として1年ごとに変更する方針です。

### ◆基準価額の推移グラフ

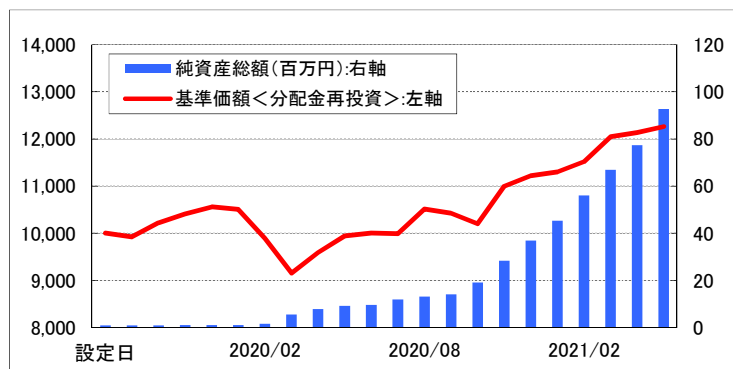

※設定日の基準価額を10,000として指数化しています。

※毎月末時点での基準価額・純資産総額を表示しています。

### ◆ファンド(分配金再投資)の収益率とリスク(標準偏差)

	3ヵ月間	6ヵ月間	1年間	3年間	5年間	10年間	設定来
ファンド収益率(分配金再投資)	6.43%	11.55%	23.35%	—	—	—	13.54%
ファンドリスク(分配金再投資)	—	—	9.65%	—	—	—	12.30%

※ファンド(分配金再投資)の収益率とは、当ファンドの決算時に収益の分配金があった場合に、その分配金で当ファンドを購入(再投資)した場合の収益率です。

※収益率・リスクともに月次収益率より算出しています。なお設定日が月中の場合、設定日が属する月の月次収益率は含んでいません。

※収益率は期間が1年以上の場合は年率換算、期間が1年未満の場合は年率換算していません。

### ◆各マザーファンド組入比率の推移

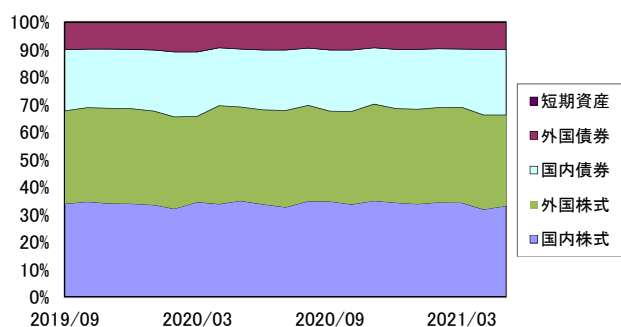

※比率は、純資産総額(一部の未払金の計上を除く)に占める割合です。

国内株式: TMA日本株TOPIXマザーファンド  
国内債券: TMA日本債券インデックスマザーファンド  
外国株式: TMA外国株式インデックスマザーファンド  
外国債券: TMA外国債券インデックスマザーファンド

### ◆各マザーファンド基準価額推移

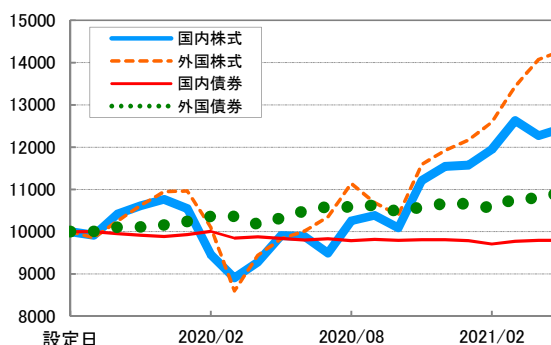

※設定日のマザーファンドの基準価額を10,000として換算しています。

※毎月末時点での基準価額を表示しています。

■当資料は、金融商品取引法に基づく開示資料ではありません。■「東京海上ターゲット・イヤー・ファンド2055」の募集については、委託会社は、金融商品取引法第5条の規定により有価証券届出書を関東財務局長に提出し、その届出の効力は発生しています。■当資料は、確定拠出年金法第24条および関連政省令に規定されている「運用の方法に係る情報の提供」に基づき、加入者のみなさまに対して、当商品の内容をご説明するために作成されたものであり、当該投資信託の勧誘を目的とするものではありません。■投資信託は、株式など値動きのある証券等（外貨建資産に投資する場合には為替リスクもあります。）に投資しますので、基準価額は変動します。したがって、元金および運用成果が保証されているものではありません。投資信託の運用による損益は、購入者に帰属します。■当資料は、東京海上アセットマネジメント株式会社が信頼できると判断した諸データに基づいて作成しましたが、その正確性、完全性を保証するものではありません。また、上記の実績・データ等は過去のものであり、今後の成果を保証・約束するものではありません。

## 東京海上ターゲット・イヤー・ファンド2055 愛称:年金コンパス

## ＜リターン実績表＞

單位%

設定日:2019年9月20日

[illegible]

※月末の基準価額にて算出しています。

※リターンは、月次の騰落率を掲載しています。

※基準価額は、分配金を再投資して算出しています。

■当資料は、金融商品取引法に基づく開示資料ではありません。■「東京海上ターゲット・イヤー・ファンド2055」の募集については、委託会社は、金融商品取引法第5条の規定により有価証券届出書を関東財務局長に提出し、その届出の効力は発生しています。■当資料は、確定拠出年金法第24条および関連政省令に規定されている「運用の方法に係る情報の提供」に基づき、加入者のみなさまに対して、当商品の内容を説明するために作成されたものであり、当該投資信託の勧誘を目的とするものではありません。■投資信託は、株式など値動きのある証券等（外貨建資産に投資する場合には為替リスクもあります。）に投資しますので、基準価額は変動します。したがって、元金および運用成果が保証されているものではありません。投資信託の運用による損益は、購入者に帰属します。■当資料は、東京海上アセットマネジメント株式会社が信頼できると判断した諸データに基づいて作成しましたが、その正確性、完全性を保証するものではありません。また、上記の実績・データ等は過去のものであり、今後の成果を保証・約束するものではありません。

## 東京海上ターゲット・イヤー・ファンド2065 愛称:年金コンパス

### ◆ファンドの特色

元本確保型の商品ではありません

・主な投資対象	国内株式、国内債券、外国株式、外国債券
・ベンチマーク	なし
・目標とする運用成果	信託財産の着実な成長と安定した収益の確保をめざします

### ◆基準価額、純資産総額

基準価額	12,335円
純資産総額	200百万円

### ◆資産構成

	基本資産 配分比率	ファンド
国内株式	35%	35.10%
国内債券	20%	19.80%
外国株式	35%	35.15%
外国債券	10%	10.03%
短期資産	-	-0.07%
合計	100%	100.00%

※当ファンドはマザーファンドを組み入れますので、  
ファンドの資産構成は各マザーファンドの組入比率を  
記載しています。

※基本資産配分比率は、原則として1年ごとに変更する方針です。

### ◆基準価額の推移グラフ

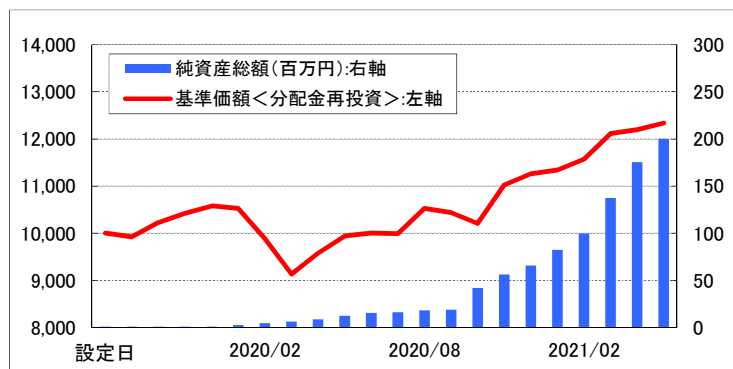

### ◆ファンド(分配金再投資)の収益率とリスク(標準偏差)

	3ヵ月間	6ヵ月間	1年間	3年間	5年間	10年間	設定来
ファンド収益率(分配金再投資)	6.61%	11.92%	24.12%	—	—	—	13.97%
ファンドリスク(分配金再投資)	—	—	9.94%	—	—	—	12.66%

※ファンド(分配金再投資)の収益率とは、当ファンドの決算時に収益の分配金があった場合に、その分配金で当ファンドを購入(再投資)した場合の収益率です。  
※収益率・リスクともに月次収益率より算出しています。なお設定日が月中の場合、設定日が属する月の月次収益率は含んでいません。  
※収益率は期間が1年以上の場合は年率換算、期間が1年未満の場合は年率換算していません。

### ◆各マザーファンド組入比率の推移

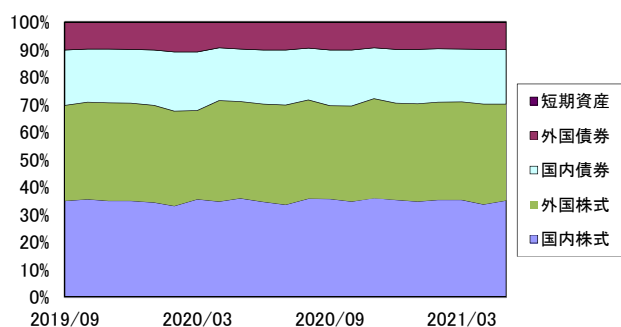

国内株式: TMA日本株TOPIXマザーファンド  
国内債券: TMA日本債券インデックスマザーファンド  
外国株式: TMA外国株式インデックスマザーファンド  
外国債券: TMA外国債券インデックスマザーファンド

### ◆各マザーファンド基準価額推移

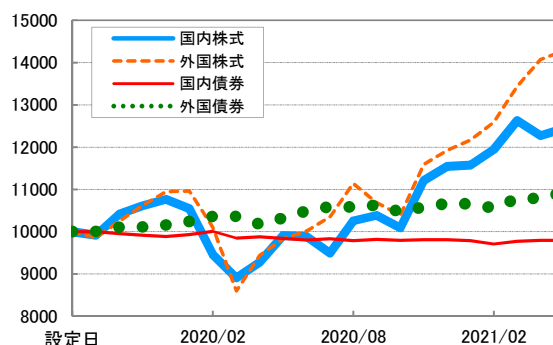

■当資料は、金融商品取引法に基づく開示資料ではありません。■「東京海上ターゲット・イヤー・ファンド2065」の募集については、委託会社は、金融商品取引法第5条の規定により有価証券届出書を関東財務局長に提出し、その届出の効力は発生しています。■当資料は、確定拠出年金法第24条および関連政省令に規定されている「運用の方法に係る情報の提供」に基づき、加入者のみなさまに対して、当商品の内容をご説明するために作成されたものであり、当該投資信託の勧誘を目的とするものではありません。■投資信託は、株式など値動きのある証券等（外貨建資産に投資する場合には為替リスクもあります。）に投資しますので、基準価額は変動します。したがって、元金および運用成果が保証されているものではありません。投資信託の運用による損益は、購入者に帰属します。■当資料は、東京海上アセットマネジメント株式会社が信頼できると判断した諸データに基づいて作成しましたが、その正確性、完全性を保証するものではありません。また、上記の実績・データ等は過去のものであり、今後の成果を保証・約束するものではありません。

## 東京海上ターゲット・イヤー・ファンド2065 愛称:年金コンパス

## ＜リターン実績表＞

單位%

設定日:2019年9月20日

[illegible]

※月末の基準価額にて算出しています。

※リターンは、月次の騰落率を掲載しています。

※基準価額は、分配金を再投資して算出しています。

■当資料は、金融商品取引法に基づく開示資料ではありません。■「東京海上ターゲット・イヤー・ファンド2065」の募集については、委託会社は、金融商品取引法第5条の規定により有価証券届出書を関東財務局長に提出し、その届出の効力は発生しています。■当資料は、確定拠出年金法第24条および関連政省令に規定されている「運用の方法に係る情報の提供」に基づき、加入者のみなさまに対して、当商品の内容を説明するために作成されたものであり、当該投資信託の勧誘を目的とするものではありません。■投資信託は、株式など値動きのある証券等（外貨建資産に投資する場合には為替リスクもあります。）に投資しますので、基準価額は変動します。したがって、元金および運用成果が保証されているものではありません。投資信託の運用による損益は、購入者に帰属します。■当資料は、東京海上アセットマネジメント株式会社が信頼できると判断した諸データに基づいて作成しましたが、その正確性、完全性を保証するものではありません。また、上記の実績・データ等は過去のものであり、今後の成果を保証・約束するものではありません。



## 東京海上・年金運用型戦略ファンド(年1回決算型) 愛称:年金ぷらす

### ◆ファンドの特色

元本確保型の商品ではありません

・主な投資対象	国内債券、国内株式、外国債券、外国株式
・ベンチマーク	なし
・目標とする運用成果	信託財産の着実な成長と安定した収益の確保をめざします

### ◆基準価額、純資産総額

基準価額	12,629円
純資産総額	1,909百万円

### ◆資産構成

	基本アセットミックス	ファンド
国内債券	25.00%	24.90%
国内株式	25.00%	25.19%
外国債券	25.00%	25.24%
外国株式	25.00%	25.12%
短期資産	-	-0.45%
合計	100.00%	100.00%

※ 当ファンドはマザーファンドを組み入れますので、ファンドの資産構成は各マザーファンドの組入比率を資産毎に記載しています。

### ◆基準価額の推移グラフ

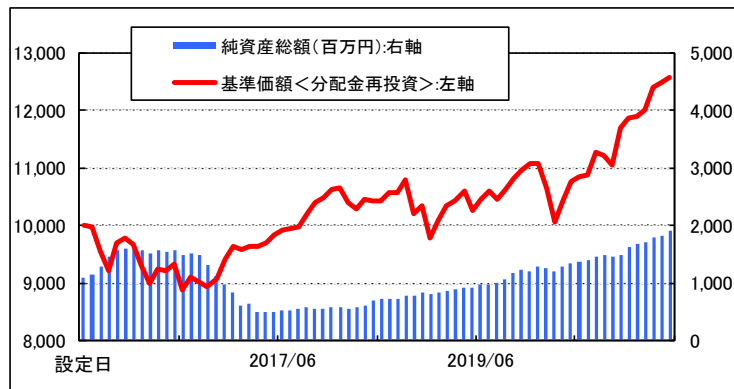

### ◆ファンド(分配金再投資)の収益率とリスク(標準偏差)

	3か月間	6か月間	1年間	3年間	5年間	10年間	設定来
ファンド収益率(分配金再投資)	4.80%	7.50%	16.95%	6.48%	6.15%	—	4.08%
ファンドリスク(分配金再投資)	—	—	7.00%	9.00%	7.96%	—	8.46%

※ファンド(分配金再投資)の収益率とは、当ファンドの決算時に収益の分配金があった場合に、その分配金で当ファンドを購入(再投資)した場合の収益率です。

※収益率・リスクともに月次収益率より算出しています。なお設定日が月中の場合、設定日が属する月の月次収益率は含んでいません。

※収益率は期間が1年以上の場合は年率換算、期間が1年未満の場合は年率換算していません。

### ◆各資産の組入比率の推移

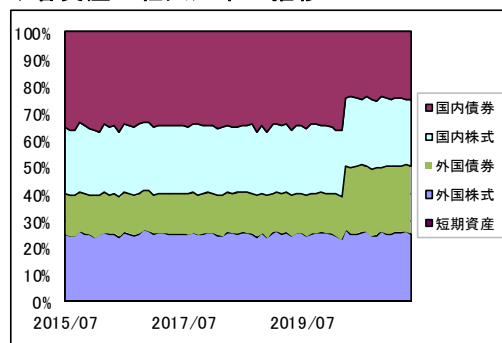

※比率は、純資産総額(一部の未払金の計上を除く)に占める割合です。

### ◆各マザーファンドの組入比率と基準価額騰落率

ファンド名	比率(%)	騰落率(%)		
		3か月	6か月	1年
TMA日本債券インデックスマザーファンド	12.45	0.93	-0.16	-0.43
TMA日本債券マザーファンド	12.45	0.91	-0.04	-0.13
東京海上・JPX日経400インデックスマザーファンド	12.65	4.04	10.25	26.13
TMA日本株アクティブマザーファンド	12.54	3.05	8.02	31.99
TMA外国債券インデックスマザーファンド	12.61	3.53	3.31	5.87
TMA外国債券マザーファンド	12.63	3.64	2.80	6.44
TMA外国株式インデックスマザーファンド	12.63	13.51	23.29	45.31
TMA外国株式マザーファンド	12.49	11.79	19.57	39.15

※比率は、純資産総額に占める割合です。

■当資料は、金融商品取引法に基づく開示資料ではありません。■「東京海上・年金運用型戦略ファンド(年1回決算型)」の募集については、委託会社は、金融商品取引法第5条の規定により有価証券届出書を関東財務局長に提出し、その届出の効力は発生しています。■当資料は、確定拠出年金法第24条および関連政省令に規定されている「運用の方法に係る情報の提供」に基づき、加入者のみなさまに対して、当商品の内容をご説明するために作成されたものであり、当該投資信託の勧誘を目的とするものではありません。■投資信託は、株式など値動きのある証券等(外貨建資産に投資する場合には為替リスクもあります。)に投資しますので、基準価額は変動します。したがって、元金および運用成果が保証されているものではありません。投資信託の運用による損益は、購入者に帰属します。■当資料は、東京海上アセットマネジメント株式会社が信頼できると判断した諸データに基づいて作成しましたが、その正確性、完全性を保証するものではありません。また、上記の実績・データ等は過去のものであり、今後の成果を保証・約束するものではありません。

東京海上・年金運用型戦略ファンド(年1回決算型) 愛称:年金ぷらす

＜リターン実績表＞

単位%

設定日:2015年7月17日

年月	リターン
2021年05月	0.77
2021年04月	0.72
2021年03月	3.26
2021年02月	0.97
2021年01月	0.21
2020年12月	1.37
2020年11月	5.93
2020年10月	-1.64
2020年09月	-0.42
2020年08月	3.56
2020年07月	0.38
2020年06月	0.87

年月	リターン
2018年05月	-0.41
2018年04月	1.74
2018年03月	-1.22
2018年02月	-2.21
2018年01月	0.23
2017年12月	1.25
2017年11月	0.80
2017年10月	2.01
2017年09月	2.20
2017年08月	0.24
2017年07月	0.37
2017年06月	0.95

年月	リターン

年月	リターン

年月	リターン
2020年05月	3.22
2020年04月	3.72
2020年03月	-5.67
2020年02月	-3.90
2020年01月	-0.04
2019年12月	1.09
2019年11月	1.23
2019年10月	2.07
2019年09月	1.44
2019年08月	-1.23
2019年07月	1.32
2019年06月	1.94

年月	リターン
2017年05月	1.30
2017年04月	0.64
2017年03月	-0.06
2017年02月	0.62
2017年01月	-0.64
2016年12月	2.53
2016年11月	3.72
2016年10月	1.45
2016年09月	-0.91
2016年08月	-0.94
2016年07月	2.68
2016年06月	-4.93

年月	リターン

年月	リターン
2019年05月	-3.22
2019年04月	1.60
2019年03月	0.88
2019年02月	2.58
2019年01月	2.95
2018年12月	-5.25
2018年11月	1.29
2018年10月	-5.44
2018年09月	2.07
2018年08月	0.14
2018年07月	1.16
2018年06月	0.12

年月	リターン
2016年05月	1.30
2016年04月	-0.43
2016年03月	2.93
2016年02月	-3.39
2016年01月	-3.66
2015年12月	-1.09
2015年11月	0.64
2015年10月	5.22
2015年09月	-3.53
2015年08月	-4.06

年月	リターン

※月末の基準価額にて算出しています。

※リターンは、月次の騰落率を掲載しています。

※基準価額は、分配金を再投資して算出しています。

■当資料は、金融商品取引法に基づく開示資料ではありません。■「東京海上・年金運用型戦略ファンド(年1回決算型)」の募集については、委託会社は、金融商品取引法第5条の規定により有価証券届出書を関東財務局長に提出し、その届出の効力は発生しています。■当資料は、確定拠出年金法第24条および関連政省令に規定されている「運用の方法に係る情報の提供」に基づき、加入者のみなさまに対して、当商品の内容をご説明するために作成されたものであり、当該投資信託の勧誘を目的とするものではありません。■投資信託は、株式など値動きのある証券等(外貨建資産に投資する場合には為替リスクもあります。)に投資しますので、基準価額は変動します。したがって、元金および運用成果が保証されているものではありません。投資信託の運用による損益は、購入者に帰属します。■当資料は、東京海上アセットマネジメント株式会社が信頼できると判断した諸データに基づいて作成しましたが、その正確性、完全性を保証するものではありません。また、上記の実績・データ等は過去のものであり、今後の成果を保証・約束するものではありません。



## 東京海上セレクション・バランス30

### ◆ファンドの特色

元本確保型の商品ではありません

・主な投資対象	国内株式、国内債券、外国株式、外国債券
・参考指数	各投資対象に定められているインデックスに、基本アセットミックス表のウェイトを加重して作成した指数

### ◆基準価額、純資産総額

基準価額	19,477円
純資産総額	13,083百万円

### ◆資産構成

	基本アセットミックス	ファンド
国内株式	20.00%	20.12%
国内債券	47.00%	47.01%
外国株式	10.00%	10.03%
外国債券	20.00%	20.29%
短期資産	3.00%	2.55%
合計	100.00%	100.00%

※当ファンドはマザーファンドを組み入れますので、ファンドの資産構成は各マザーファンドの組入比率を記載しています。

### ◆為替ヘッジ

為替ヘッジ比率	-
---------	---

### ◆基準価額の推移グラフ

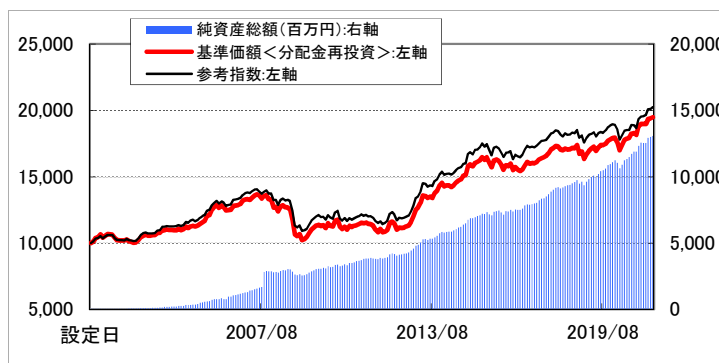

※設定日の基準価額および合成参考指数値を10,000として指数化しています。

※毎月末時点での基準価額・合成参考指数値・純資産総額を表示しています。

### ◆ファンド（分配金再投資）と参考指数の収益率とリスク（標準偏差）

	3ヵ月間	6ヵ月間	1年間	3年間	5年間	10年間	設定来
ファンド収益率（分配金再投資）	2.65%	3.45%	9.67%	4.54%	4.05%	5.47%	3.39%
参考指数収益率	3.05%	4.73%	9.66%	3.73%	3.65%	5.37%	3.59%
差異	-0.40%	-1.28%	0.01%	0.81%	0.40%	0.10%	-0.19%
ファンドリスク（分配金再投資）	-----	-----	4.16%	5.56%	4.92%	5.75%	6.09%
参考指数リスク	-----	-----	4.50%	5.37%	4.99%	5.70%	5.92%

※ファンド（分配金再投資）の収益率とは、当ファンドの決算時に収益の分配金があった場合に、その分配金で当ファンドを購入（再投資）した場合の収益率です。

※収益率・リスクともに月次収益率より算出しています。なお設定日が月中の場合、設定日が属する月の月次収益率は含んでいません。

※収益率は期間が1年以上の場合は年率換算、期間が1年未満の場合は年率換算していません。

### ◆各マザーファンド組入比率の推移（対純資産総額）

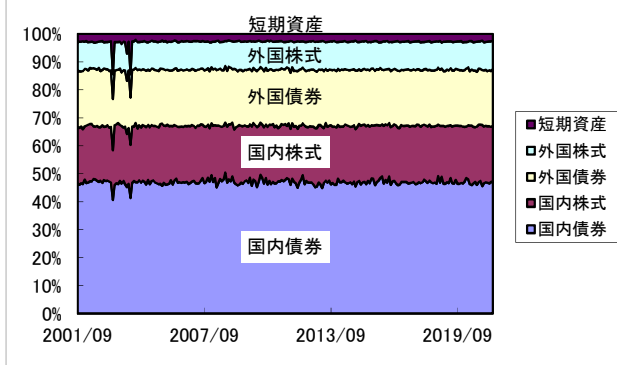

### ◆各マザーファンド基準価額推移

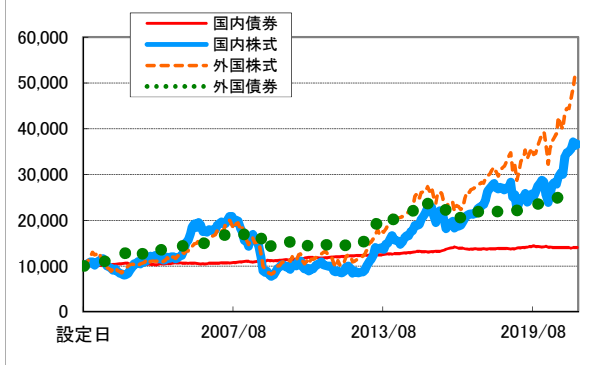

※設定日のマザーファンドの基準価額を10,000として換算しています。

※毎月末時点での基準価額を表示しています。

■当資料は、金融商品取引法に基づく開示資料ではありません。■「東京海上セレクション・バランス30」の募集については、委託会社は、金融商品取引法第5条の規定により有価証券届出書を関東財務局長に提出し、その届出の効力は発生しています。■当資料は、確定拠出年金法第24条および関連政省令に規定されている「運用の方法に係る情報の提供」に基づき、加入者のみなさまに対して、当商品の内容をご説明するために作成されたものであり、当該投資信託の勧誘を目的とするものではありません。■投資信託は、株式など値動きのある証券等（外貨建資産に投資する場合）には為替リスクもあります。に投資しますので、基準価額は変動します。したがって、元金および運用成果が保証されているものではありません。投資信託の運用による損益は、購入者に帰属します。■当資料は、東京海上アセットマネジメント株式会社が信頼できると判断した諸データに基づいて作成しましたが、その正確性、完全性を保証するものではありません。また、上記の実績・データ等は過去のものであり、今後の成果を保証・約束するものではありません。

## 東京海上セレクション・バランス30

### <リターン実績表>

単位%

設定日:2001年9月25日

年月	リターン
2021年05月	0.40
2021年04月	0.26
2021年03月	1.98
2021年02月	0.02
2021年01月	-0.05
2020年12月	0.81
2020年11月	3.75
2020年10月	-0.85
2020年09月	0.32
2020年08月	1.71
2020年07月	0.39
2020年06月	0.60

年月	リターン
2018年05月	-0.44
2018年04月	0.80
2018年03月	-0.33
2018年02月	-1.39
2018年01月	-0.14
2017年12月	0.87
2017年11月	0.69
2017年10月	1.52
2017年09月	1.42
2017年08月	0.61
2017年07月	0.34
2017年06月	0.58

年月	リターン
2015年05月	1.53
2015年04月	0.60
2015年03月	0.61
2015年02月	1.44
2015年01月	-0.83
2014年12月	0.86
2014年11月	4.25
2014年10月	0.48
2014年09月	1.91
2014年08月	0.64
2014年07月	0.98
2014年06月	1.39

年月	リターン
2012年05月	-4.12
2012年04月	-1.13
2012年03月	0.79
2012年02月	4.74
2012年01月	1.07
2011年12月	0.45
2011年11月	-2.19
2011年10月	2.33
2011年09月	-1.67
2011年08月	-2.55
2011年07月	-1.18
2011年06月	-0.13

年月	リターン
2020年05月	2.27
2020年04月	2.26
2020年03月	-3.39
2020年02月	-2.02
2020年01月	0.22
2019年12月	0.66
2019年11月	0.57
2019年10月	1.21
2019年09月	0.50
2019年08月	0.00
2019年07月	1.18
2019年06月	1.48

年月	リターン
2017年05月	1.23
2017年04月	0.56
2017年03月	-0.12
2017年02月	0.29
2017年01月	-0.70
2016年12月	1.51
2016年11月	2.02
2016年10月	0.78
2016年09月	-0.55
2016年08月	-1.25
2016年07月	1.32
2016年06月	-2.92

年月	リターン
2014年05月	0.91
2014年04月	-0.77
2014年03月	0.05
2014年02月	0.36
2014年01月	-1.69
2013年12月	1.40
2013年11月	2.61
2013年10月	1.45
2013年09月	2.60
2013年08月	-0.67
2013年07月	0.81
2013年06月	-1.21

年月	リターン
2019年05月	-1.93
2019年04月	0.92
2019年03月	0.99
2019年02月	1.70
2019年01月	1.87
2018年12月	-3.24
2018年11月	1.06
2018年10月	-3.80
2018年09月	1.40
2018年08月	-0.13
2018年07月	0.54
2018年06月	0.13

年月	リターン
2016年05月	1.17
2016年04月	-0.39
2016年03月	2.15
2016年02月	-2.46
2016年01月	-1.78
2015年12月	-0.61
2015年11月	0.49
2015年10月	3.13
2015年09月	-2.09
2015年08月	-2.50
2015年07月	1.15
2015年06月	-1.11

年月	リターン
2013年05月	-0.32
2013年04月	4.37
2013年03月	2.87
2013年02月	1.31
2013年01月	3.97
2012年12月	3.67
2012年11月	2.46
2012年10月	0.68
2012年09月	0.79
2012年08月	0.28
2012年07月	-0.37
2012年06月	1.50

※月末の基準価額にて算出しています。

※リターンは、月次の騰落率を掲載しています。

※基準価額は、分配金を再投資して算出しています。

■当資料は、金融商品取引法に基づく開示資料ではありません。■「東京海上セレクション・バランス30」の募集については、委託会社は、金融商品取引法第5条の規定により有価証券届出書を関東財務局長に提出し、その届出の効力は発生しています。■当資料は、確定拠出年金法第24条および関連政省令に規定されている「運用の方法に係る情報の提供」に基づき、加入者のみなさまに対して、当商品の内容をご説明するために作成されたものであり、当該投資信託の勧誘を目的とするものではありません。■投資信託は、株式など値動きのある証券等（外貨建資産に投資する場合には為替リスクもあります。）に投資しますので、基準価額は変動します。したがって、元金および運用成果が保証されているものではありません。投資信託の運用による損益は、購入者に帰属します。■当資料は、東京海上アセットマネジメント株式会社が信頼できると判断した諸データに基づいて作成しましたが、その正確性、完全性を保証するものではありません。また、上記の実績・データ等は過去のものであり、今後の成果を保証・約束するものではありません。

## 東京海上セレクション・バランス50

### ◆ファンドの特色

元本確保型の商品ではありません

・主な投資対象	国内株式、国内債券、外国株式、外国債券
・参考指数	各投資対象に定められているインデックスに、基本アセットミックス表のウェイトを加重して作成した指数

### ◆基準価額、純資産総額

基準価額	23,341円
純資産総額	30,050百万円

### ◆資産構成

	基本アセットミックス	ファンド
国内株式	35.00%	35.21%
国内債券	27.00%	27.00%
外国株式	15.00%	15.05%
外国債券	20.00%	20.28%
短期資産	3.00%	2.46%
合計	100.00%	100.00%

※当ファンドはマザーファンドを組み入れますので、ファンドの資産構成は各マザーファンドの組入比率を記載しています。

### ◆為替ヘッジ

為替ヘッジ比率	-
---------	---

### ◆基準価額の推移グラフ

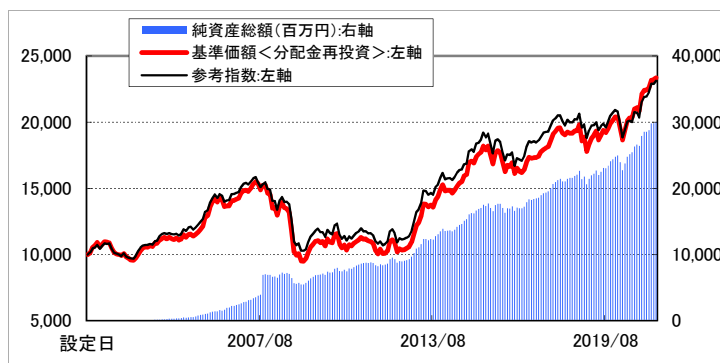

※設定日の基準価額および合成参考指数値を10,000として指数化しています。

※毎月末時点での基準価額・合成参考指数値・純資産総額を表示しています。

### ◆ファンド（分配金再投資）と参考指数の収益率とリスク（標準偏差）

	3ヵ月間	6ヵ月間	1年間	3年間	5年間	10年間	設定来
ファンド収益率（分配金再投資）	3.46%	5.51%	16.08%	6.80%	6.64%	7.79%	4.33%
参考指数収益率	4.00%	7.35%	15.44%	5.01%	5.48%	7.14%	4.26%
差異	-0.55%	-1.84%	0.65%	1.79%	1.16%	0.64%	0.06%
ファンドリスク（分配金再投資）	-----	-----	6.59%	9.10%	7.98%	9.04%	9.61%
参考指数リスク	-----	-----	7.32%	8.80%	8.08%	8.95%	9.22%

※ファンド（分配金再投資）の収益率は、当ファンドの決算時に収益の分配金があった場合に、その分配金で当ファンドを購入（再投資）した場合の収益率です。

※収益率・リスクともに月次収益率より算出しています。なお設定日が月中の場合、設定日が属する月の月次収益率は含んでいません。

※収益率は期間が1年以上の場合は年率換算、期間が1年未満の場合は年率換算していません。

### ◆各マザーファンド組入比率の推移（対純資産総額）

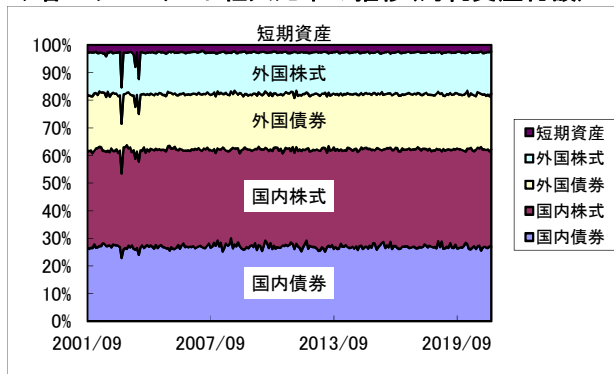

### ◆各マザーファンド基準価額推移

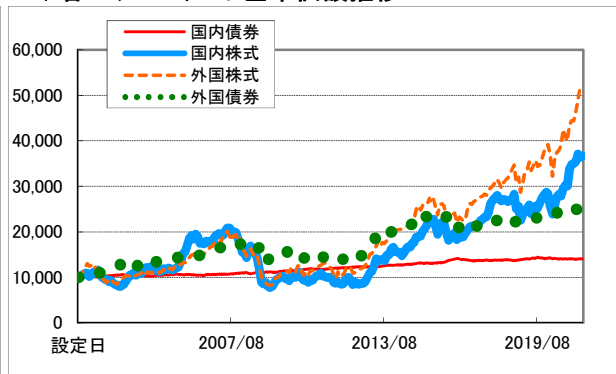

※設定日のマザーファンドの基準価額を10,000として換算しています。

※毎月末時点での基準価額を表示しています。

■当資料は、金融商品取引法に基づく開示資料ではありません。■「東京海上セレクション・バランス50」の募集については、委託会社は、金融商品取引法第5条の規定により有価証券届出書を関東財務局長に提出し、その届出の効力は発生しています。■当資料は、確定拠出年金法第24条および関連政令に規定されている「運用の方法に係る情報の提供」に基づき、加入者のみなさまに対して、当商品の内容をご説明するために作成されたものであり、当該投資信託の勧誘を目的とするものではありません。■投資信託は、株式など値動きのある証券等（外貨建資産に投資する場合には為替リスクもあります。）に投資しますので、基準価額は変動します。したがって、元金および運用成果が保証されているものではありません。投資信託の運用による損益は、購入者に帰属します。■当資料は、東京海上アセットマネジメント株式会社が信頼できると判断した諸データに基づいて作成しましたが、その正確性、完全性を保証するものではありません。また、上記の実績・データ等は過去のものであり、今後の成果を保証・約束するものではありません。

## 東京海上セレクション・バランス50

### <リターン実績表>

単位%

設定日:2001年9月25日

年月	リターン
2021年05月	0.49
2021年04月	0.21
2021年03月	2.74
2021年02月	0.63
2021年01月	0.09
2020年12月	1.25
2020年11月	6.10
2020年10月	-1.08
2020年09月	0.43
2020年08月	3.10
2020年07月	0.22
2020年06月	1.01

年月	リターン
2018年05月	-0.48
2018年04月	1.21
2018年03月	-0.69
2018年02月	-2.15
2018年01月	0.24
2017年12月	1.27
2017年11月	1.08
2017年10月	2.66
2017年09月	2.44
2017年08月	0.60
2017年07月	0.60
2017年06月	0.93

年月	リターン
2015年05月	2.62
2015年04月	0.93
2015年03月	1.12
2015年02月	2.70
2015年01月	-0.91
2014年12月	0.75
2014年11月	5.62
2014年10月	0.56
2014年09月	2.86
2014年08月	0.68
2014年07月	1.46
2014年06月	2.20

年月	リターン
2012年05月	-6.53
2012年04月	-2.05
2012年03月	1.18
2012年02月	6.89
2012年01月	1.73
2011年12月	0.39
2011年11月	-3.24
2011年10月	3.48
2011年09月	-2.51
2011年08月	-4.65
2011年07月	-1.63
2011年06月	-0.34

年月	リターン
2020年05月	3.87
2020年04月	3.77
2020年03月	-4.63
2020年02月	-4.00
2020年01月	-0.04
2019年12月	1.22
2019年11月	1.16
2019年10月	2.14
2019年09月	1.45
2019年08月	-0.84
2019年07月	1.91
2019年06月	1.96

年月	リターン
2017年05月	2.00
2017年04月	0.61
2017年03月	-0.13
2017年02月	0.39
2017年01月	-0.48
2016年12月	2.35
2016年11月	3.18
2016年10月	1.50
2016年09月	-0.58
2016年08月	-1.45
2016年07月	2.48
2016年06月	-4.77

年月	リターン
2014年05月	1.43
2014年04月	-1.47
2014年03月	0.00
2014年02月	0.32
2014年01月	-2.98
2013年12月	2.31
2013年11月	3.89
2013年10月	1.71
2013年09月	4.01
2013年08月	-1.27
2013年07月	1.08
2013年06月	-1.28

年月	リターン
2019年05月	-3.47
2019年04月	1.75
2019年03月	1.10
2019年02月	2.49
2019年01月	3.03
2018年12月	-5.70
2018年11月	1.47
2018年10月	-6.15
2018年09月	2.34
2018年08月	0.07
2018年07月	0.93
2018年06月	-0.05

年月	リターン
2016年05月	1.68
2016年04月	-0.63
2016年03月	3.01
2016年02月	-4.27
2016年01月	-3.73
2015年12月	-1.11
2015年11月	0.90
2015年10月	5.07
2015年09月	-3.62
2015年08月	-4.02
2015年07月	1.59
2015年06月	-1.51

年月	リターン
2013年05月	-0.22
2013年04月	6.78
2013年03月	4.11
2013年02月	1.79
2013年01月	5.79
2012年12月	5.51
2012年11月	3.45
2012年10月	0.85
2012年09月	1.08
2012年08月	0.26
2012年07月	-0.84
2012年06月	2.49

※月末の基準価額にて算出しています。

※リターンは、月次の騰落率を掲載しています。

※基準価額は、分配金を再投資して算出しています。

■当資料は、金融商品取引法に基づく開示資料ではありません。■「東京海上セレクション・バランス50」の募集については、委託会社は、金融商品取引法第5条の規定により有価証券届出書を関東財務局長に提出し、その届出の効力は発生しています。■当資料は、確定拠出年金法第24条および関連政省令に規定されている「運用の方法に係る情報の提供」に基づき、加入者のみなさまに対して、当商品の内容をご説明するために作成されたものであり、当該投資信託の勧誘を目的とするものではありません。■投資信託は、株式など値動きのある証券等（外貨建資産に投資する場合には為替リスクもあります。）に投資しますので、基準価額は変動します。したがって、元金および運用成果が保証されているものではありません。投資信託の運用による損益は、購入者に帰属します。■当資料は、東京海上アセットマネジメント株式会社が信頼できると判断した諸データに基づいて作成しましたが、その正確性、完全性を保証するものではありません。また、上記の実績・データ等は過去のものであり、今後の成果を保証・約束するものではありません。

## 東京海上セレクション・バランス70

### ◆ファンドの特色

元本確保型の商品ではありません

- ・主な投資対象 ..... 国内株式、国内債券、外国株式、外国債券
- ・参考指数 ..... 各投資対象に定められているインデックスに、基本アセットミックス表のウェイトを加重して作成した指数

### ◆基準価額、純資産総額

基準価額	26,896円
純資産総額	21,284百万円

### ◆資産構成

	基本アセットミックス	ファンド
国内株式	50.00%	50.30%
国内債券	10.00%	10.00%
外国株式	20.00%	20.07%
外国債券	17.00%	17.24%
短期資産	3.00%	2.39%
合計	100.00%	100.00%

※当ファンドはマザーファンドを組み入れますので、ファンドの資産構成は各マザーファンドの組入比率を記載しています。

### ◆為替ヘッジ

為替ヘッジ比率	-
---------	---

### ◆基準価額の推移グラフ

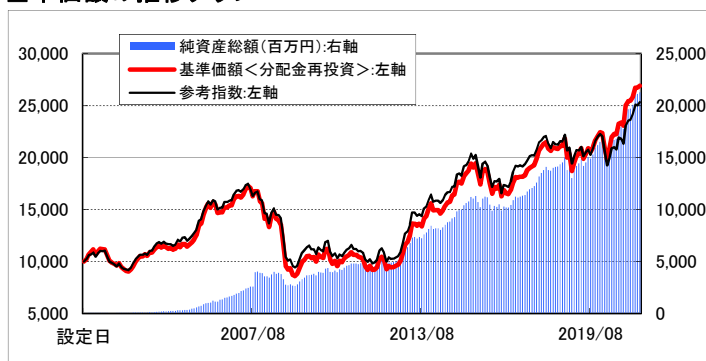

※設定日の基準価額および合成参考指数値を10,000として指数化しています。  
※毎月末時点での基準価額・合成参考指数値・純資産総額を表示しています。

### ◆ファンド（分配金再投資）と参考指数の収益率とリスク（標準偏差）

	3か月間	6か月間	1年間	3年間	5年間	10年間	設定来
ファンド収益率（分配金再投資）	4.19%	7.52%	22.58%	8.81%	9.10%	9.92%	5.06%
参考指数収益率	4.89%	9.89%	21.18%	6.02%	7.14%	8.71%	4.73%
差異	-0.70%	-2.37%	1.39%	2.79%	1.96%	1.21%	0.33%
ファンドリスク（分配金再投資）	-----	-----	9.06%	12.68%	11.02%	12.25%	13.07%
参考指数リスク	-----	-----	10.18%	12.25%	11.14%	12.11%	12.46%

※ファンド（分配金再投資）の収益率とは、当ファンドの決算時に収益の分配金があった場合に、その分配金で当ファンドを購入（再投資）した場合の収益率です。

※収益率・リスクともに月次収益率より算出しています。なお設定日が月中の場合、設定日が属する月の月次収益率は含んでいません。

※収益率は期間が1年以上の場合は年率換算、期間が1年未満の場合は年率換算していません。

### ◆各マザーファンド組入比率の推移（対純資産総額）

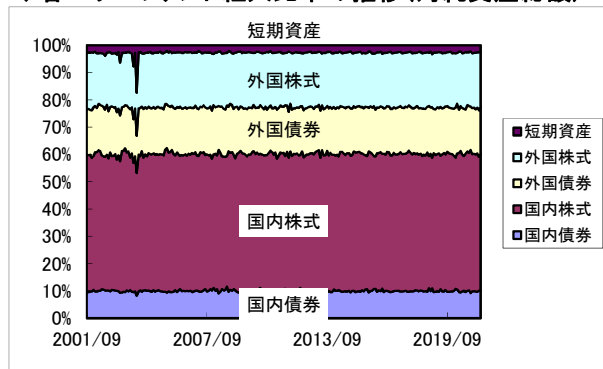

### ◆各マザーファンド基準価額推移

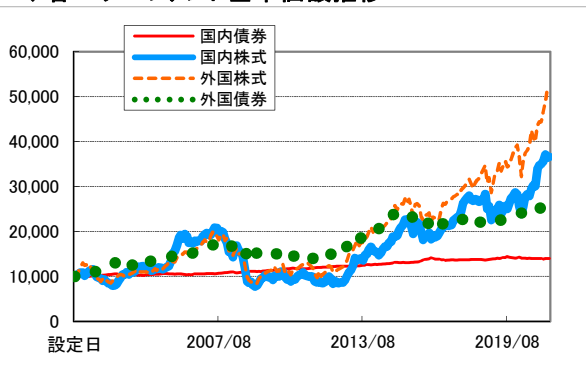

※設定日のマザーファンドの基準価額を10,000として換算しています。  
※毎月末時点での基準価額を表示しています。

■当資料は、金融商品取引法に基づく開示資料ではありません。■「東京海上セレクション・バランス70」の募集については、委託会社は、金融商品取引法第5条の規定により有価証券届出書を関東財務局長に提出し、その届出の効力は発生しています。■当資料は、確定拠出年金法第24条および関連政省令に規定されている「運用の方法に係る情報の提供」に基づき、加入者のみなさまに対して、当商品の内容をご説明するために作成されたものであり、当該投資信託の勧誘を目的とするものではありません。■投資信託は、株式など値動きのある証券等（外貨建資産に投資する場合）には為替リスクもあります。に投資しますので、基準価額は変動します。したがって、元金および運用成果が保証されているものではありません。投資信託の運用による損益は、購入者に帰属します。■当資料は、東京海上アセットマネジメント株式会社が信頼できると判断した諸データに基づいて作成しましたが、その正確性、完全性を保証するものではありません。また、上記の実績・データ等は過去のものであり、今後の成果を保証・約束するものではありません。



## 東京海上セレクション・バランス70

### <リターン実績表>

単位%

設定日:2001年9月25日

年月	リターン
2021年05月	0.54
2021年04月	0.16
2021年03月	3.46
2021年02月	1.28
2021年01月	0.23
2020年12月	1.67
2020年11月	8.42
2020年10月	-1.27
2020年09月	0.54
2020年08月	4.50
2020年07月	0.01
2020年06月	1.35

年月	リターン
2018年05月	-0.44
2018年04月	1.57
2018年03月	-1.08
2018年02月	-2.80
2018年01月	0.68
2017年12月	1.64
2017年11月	1.47
2017年10月	3.82
2017年09月	3.41
2017年08月	0.57
2017年07月	0.87
2017年06月	1.21

年月	リターン
2015年05月	3.65
2015年04月	1.27
2015年03月	1.64
2015年02月	3.95
2015年01月	-0.89
2014年12月	0.62
2014年11月	6.76
2014年10月	0.67
2014年09月	3.71
2014年08月	0.68
2014年07月	1.90
2014年06月	3.02

年月	リターン
2012年05月	-8.79
2012年04月	-2.93
2012年03月	1.55
2012年02月	8.82
2012年01月	2.40
2011年12月	0.34
2011年11月	-4.22
2011年10月	4.56
2011年09月	-3.26
2011年08月	-6.82
2011年07月	-1.97
2011年06月	-0.52

年月	リターン
2020年05月	5.40
2020年04月	5.32
2020年03月	-5.92
2020年02月	-5.99
2020年01月	-0.31
2019年12月	1.76
2019年11月	1.74
2019年10月	3.04
2019年09月	2.36
2019年08月	-1.66
2019年07月	2.62
2019年06月	2.42

年月	リターン
2017年05月	2.72
2017年04月	0.64
2017年03月	-0.13
2017年02月	0.51
2017年01月	-0.22
2016年12月	3.08
2016年11月	4.24
2016年10月	2.19
2016年09月	-0.54
2016年08月	-1.65
2016年07月	3.57
2016年06月	-6.40

年月	リターン
2014年05月	1.96
2014年04月	-2.17
2014年03月	-0.11
2014年02月	0.23
2014年01月	-4.21
2013年12月	3.13
2013年11月	5.08
2013年10月	1.90
2013年09月	5.41
2013年08月	-1.83
2013年07月	1.35
2013年06月	-1.23

年月	リターン
2019年05月	-4.97
2019年04月	2.59
2019年03月	1.18
2019年02月	3.25
2019年01月	4.23
2018年12月	-8.12
2018年11月	1.89
2018年10月	-8.43
2018年09月	3.23
2018年08月	0.26
2018年07月	1.30
2018年06月	-0.27

年月	リターン
2016年05月	2.18
2016年04月	-0.75
2016年03月	3.87
2016年02月	-5.88
2016年01月	-5.70
2015年12月	-1.54
2015年11月	1.31
2015年10月	7.04
2015年09月	-5.14
2015年08月	-5.50
2015年07月	1.99
2015年06月	-1.86

年月	リターン
2013年05月	-0.18
2013年04月	8.97
2013年03月	5.33
2013年02月	2.29
2013年01月	7.45
2012年12月	7.13
2012年11月	4.34
2012年10月	0.93
2012年09月	1.37
2012年08月	0.19
2012年07月	-1.32
2012年06月	3.44

※月末の基準価額にて算出しています。

※リターンは、月次の騰落率を掲載しています。

※基準価額は、分配金を再投資して算出しています。

■当資料は、金融商品取引法に基づく開示資料ではありません。■「東京海上セレクション・バランス70」の募集については、委託会社は、金融商品取引法第5条の規定により有価証券届出書を関東財務局長に提出し、その届出の効力は発生しています。■当資料は、確定拠出年金法第24条および関連政省令に規定されている「運用の方法に係る情報の提供」に基づき、加入者のみなさまに対して、当商品の内容をご説明するために作成されたものであり、当該投資信託の勧誘を目的とするものではありません。■投資信託は、株式など値動きのある証券等（外貨建資産に投資する場合には為替リスクもあります。）に投資しますので、基準価額は変動します。したがって、元金および運用成果が保証されているものではありません。投資信託の運用による損益は、購入者に帰属します。■当資料は、東京海上アセットマネジメント株式会社が信頼できると判断した諸データに基づいて作成しましたが、その正確性、完全性を保証するものではありません。また、上記の実績・データ等は過去のものであり、今後の成果を保証・約束するものではありません。

## トレンド・アロケーション・オープン

### ◆ファンドの特色

元本確保型の商品ではありません

- ・主な投資対象 ..... 世界各国の株式・債券・リート等の幅広い資産へ、実質的に投資します。
- ・ベンチマーク ..... ありません。
- ・目標とする運用成果 ..... 信託財産の成長を目指して運用を行います。

### ◆基準価額、純資産総額

基準価額	11,018円
純資産総額	1,051.91億円

### ◆資産構成比(対純資産比率)

外国投資信託受益証券	99.18%
投資信託受益証券	0.00%
その他現金等	0.82%
合計	100.00%

### ◆基準価額の推移グラフ

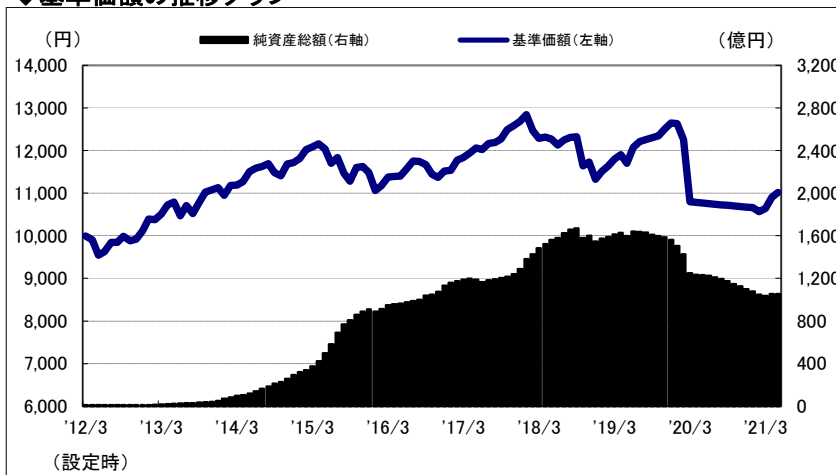

※基準価額(課税前分配金再投資換算基準価額)は、設定日を10,000として指数化しています。

### ◆ファンド(課税前分配金再投資換算基準価額)の収益率とリスク(標準偏差)

(2021年5月末現在)

	3か月間	6か月間	1年間	3年間	5年間	10年間	設定来
ファンド収益率	4.28%	3.11%	2.35%	-3.52%	-0.68%	—	1.06%
ファンドリスク	—	—	2.99%	8.83%	7.35%	—	6.74%

※「課税前分配金再投資換算基準価額」は、この投資信託の公表している基準価額に、各収益分配金(課税前)をその分配を行う日に全額再投資したと仮定して算出したものであり、当社が公表している基準価額とは異なります。※当ファンドにはベンチマークはありません。※基準価額は信託報酬控除後のものです。※収益率・リスクともに月次収益率より算出。なお設定日が月中の場合、設定日が属する月の月次収益率は含んでいません。(設定日は設定月末を起点として算出) ※収益率は期間が1年以上の場合は年率、期間が1年未満のものについては年率換算していません。

当ファンドが投資している「ダイナミック・マルチアセット・プラス・ファンド(JPY)」の運用状況(\*)

(現地2021年4月末基準で作成)

(\*)「ダイナミック・マルチアセット・プラス・ファンド(JPY)」(以下、「DMAPF」ということがあります。 )の資料を基に作成しています。

### <<資産クラス別構成比>>

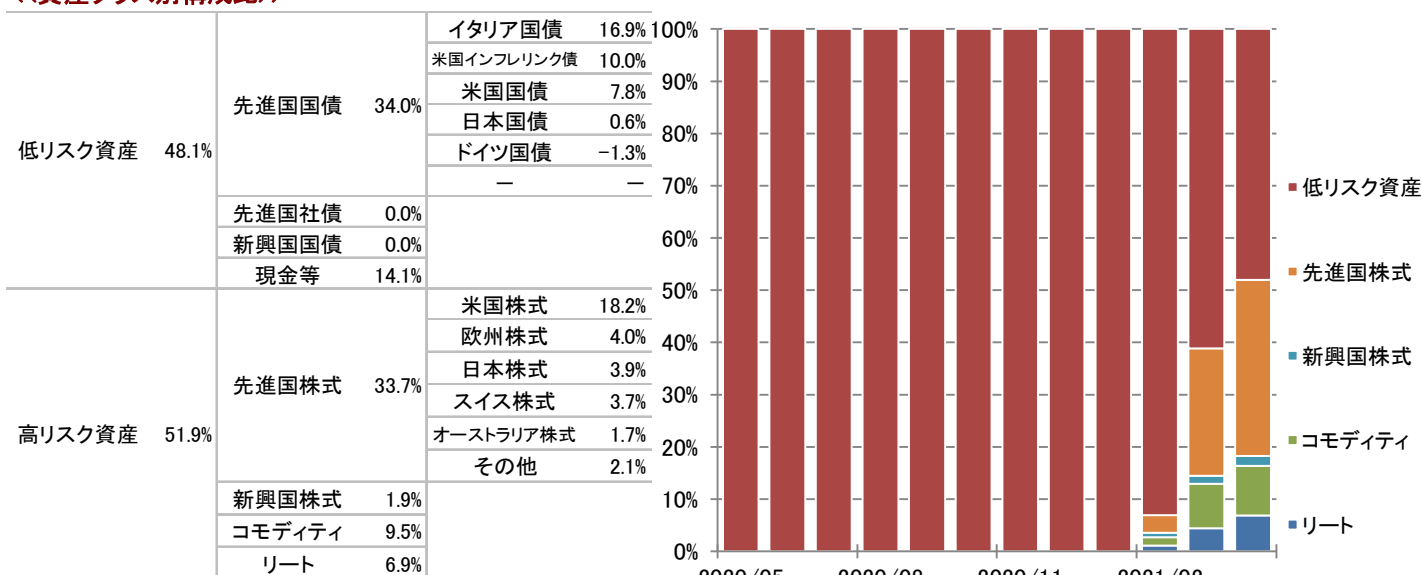

※比率はDMAPFの純資産総額対比です。※現金等は、短期債券を含みます。また、為替ヘッジの含み損益を含むためマイナスになることがあります。※資産クラス別構成比は、アリアンツ・グローバル・インベスターズからの情報提供を基に表示しています。※本資料においては、便宜上、ユーロ円金利先物を日本国債に、ユーロドル金利先物を米国国債に、欧州銀行間取引金利 EURIBOR(ユーロポ)先物をドイツ国債に分類しています。金利の短期的な上昇に対するヘッジを行うため、各先物のショートポジションをとった場合、結果として各国債の比率がマイナスに表示される場合があります。※各数値は表示桁数未満で四捨五入して表示している場合があります。

■当資料は、金融商品取引法に基づく開示資料ではありません。■当資料は、確定拠出年金法第24条および関連政省令に規定されている「運用の方法に係る情報の提供」に基づき、加入者のみなさまに対して、当商品の内容をご説明するために作成されたものであり、当該投資信託の勧誘を目的とするものではありません。■投資信託は、株式や公社債など値動きのある証券等(外貨建資産に投資する場合には為替リスクもあります。)に投資しますので、基準価額は変動します。したがって、元金および運用成果が保証されているものではありません。投資信託の運用による損益は、投資信託をご購入のお客様に帰属します。■当資料は、三菱UFJ国際投信株式会社が信頼できると判断した諸データに基づいて作成しましたが、その正確性、完全性を保証するものではありません。また、上記の実績・データ等は過去のものであり、今後の成果を保証・約束するものではありません。

## トレンド・アロケーション・オープン

元本確保型の商品ではありません

### <リターン実績表>

単位%

設定日 2012年3月30日

年 月	リターン	年 月	リターン	年 月	リターン	年 月	リターン
2021年05月	1.04%	2018年05月	-0.39%	2015年05月	-0.95%	2012年05月	-3.62%
2021年04月	2.48%	2018年04月	0.27%	2015年04月	0.63%	2012年04月	-1.00%
2021年03月	0.71%	2018年03月	-1.48%	2015年03月	0.42%		
2021年02月	-0.89%	2018年02月	-2.93%	2015年02月	1.83%		
2021年01月	-0.11%	2018年01月	1.27%	2015年01月	0.83%		
2020年12月	-0.12%	2017年12月	0.82%	2014年12月	0.27%		
2020年11月	-0.11%	2017年11月	0.74%	2014年11月	2.46%		
2020年10月	-0.12%	2017年10月	1.78%	2014年10月	-0.64%		
2020年09月	-0.12%	2017年09月	0.68%	2014年09月	-1.81%		
2020年08月	-0.13%	2017年08月	0.19%	2014年08月	0.59%		
2020年07月	-0.12%	2017年07月	1.20%	2014年07月	0.28%		
2020年06月	-0.13%	2017年06月	-0.35%	2014年06月	0.77%		
2020年05月	-0.13%	2017年05月	1.05%	2014年05月	2.04%		
2020年04月	-0.17%	2017年04月	0.85%	2014年04月	0.74%		
2020年03月	-11.90%	2017年03月	0.54%	2014年03月	0.08%		
2020年02月	-2.98%	2017年02月	2.04%	2014年02月	2.05%		
2020年01月	-0.12%	2017年01月	0.10%	2014年01月	-1.55%		
2019年12月	1.14%	2016年12月	1.33%	2013年12月	0.51%		
2019年11月	1.26%	2016年11月	-0.66%	2013年11月	0.42%		
2019年10月	0.42%	2016年10月	-1.91%	2013年10月	2.23%		
2019年09月	0.29%	2016年09月	-0.60%	2013年09月	2.51%		
2019年08月	0.43%	2016年08月	-0.07%	2013年08月	-1.72%		
2019年07月	1.13%	2016年07月	1.52%	2013年07月	2.24%		
2019年06月	3.17%	2016年06月	1.54%	2013年06月	-3.04%		
2019年05月	-1.69%	2016年05月	0.05%	2013年05月	0.66%		
2019年04月	0.90%	2016年04月	0.13%	2013年04月	1.98%		
2019年03月	1.41%	2016年03月	1.85%	2013年03月	1.32%		
2019年02月	0.99%	2016年02月	1.03%	2013年02月	-0.13%		
2019年01月	1.70%	2016年01月	-3.71%	2013年01月	2.80%		
2018年12月	-3.44%	2015年12月	-1.19%	2012年12月	1.89%		
2018年11月	0.78%	2015年11月	0.16%	2012年11月	0.40%		
2018年10月	-5.61%	2015年10月	2.90%	2012年10月	-1.05%		
2018年09月	0.15%	2015年09月	-1.67%	2012年09月	1.41%		
2018年08月	0.50%	2015年08月	-3.10%	2012年08月	0.05%		
2018年07月	1.01%	2015年07月	1.17%	2012年07月	2.29%		
2018年06月	-1.16%	2015年06月	-2.82%	2012年06月	0.85%		

※リターンは分配金を非課税で再投資したものととして算出した月次騰落率です。

■当資料は、金融商品取引法に基づく開示資料ではありません。■当資料は、確定拠出年金法第24条および関連政省令に規定されている「運用の方法に係る情報の提供」に基づき、加入者のみなさまに対して、当商品の内容をご説明するために作成されたものであり、当該投資信託の勧誘を目的とするものではありません。■投資信託は、株式や公社債など値動きのある証券等（外貨建資産に投資する場合には為替リスクもあります。）に投資しますので、基準価額は変動します。したがって、元金および運用成果が保証されているものではありません。投資信託の運用による損益は、投資信託をご購入のお客様に帰属します。■当資料は、三菱UFJ国際投信株式会社が信頼できると判断した諸データに基づいて作成しましたが、その正確性、完全性を保証するものではありません。また、上記の実績・データ等は過去のものであり、今後の成果を保証・約束するものではありません。



## 東京海上・円資産バランスファンド(年1回決算型) 愛称:円奏会(年1回決算型)

### ◆ファンドの特色

元本確保型の商品ではありません

・主な投資対象	日本債券、日本株式、日本REIT
・ベンチマーク	なし
・目標とする運用成果	信託財産の着実な成長と安定した収益の確保を目指します

### ◆基準価額、純資産総額

基準価額	11,060円
純資産総額	269,712百万円

### ◆基準価額の推移グラフ

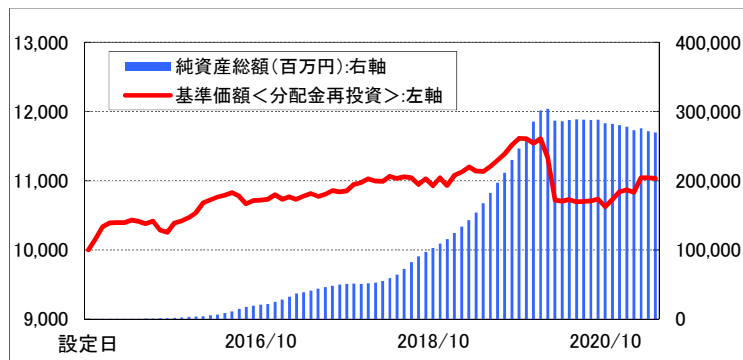

※設定日の基準価額を10,000として指数化しています。  
※毎月末時点での基準価額・純資産総額を表示しています。

### ◆資産構成

	基本アセットミックス	ファンド
国内債券	70.00%	70.33%
国内株式	15.00%	11.89%
日本REIT	15.00%	12.08%
短期資産	-	5.69%
合計	100.00%	100.00%

※当ファンドはマザーファンドを組み入れますので、  
ファンドの資産構成は各マザーファンドの組入比率を  
記載しています。

### ◆ファンド(分配金再投資)の収益率とリスク(標準偏差)

	3か月間	6か月間	1年間	3年間	5年間	10年間	設定来
ファンド収益率(分配金再投資)	1.81%	2.86%	2.83%	-0.01%	0.44%	-	1.28%
ファンドリスク(分配金再投資)	---	---	2.64%	4.29%	3.45%	-	3.25%

※ファンド(分配金再投資)の収益率とは、当ファンドの決算時に収益の分配金があった場合に、その分配金で当ファンドを購入(再投資)した場合の収益率です。  
※収益率・リスクともに月次収益率より算出しています。なお設定日が月中の場合、設定日が属する月の月次収益率は含んでいません。  
※収益率は期間が1年以上の場合は年率換算、期間が1年未満の場合は年率換算していません。

### ◆各マザーファンド組入比率の推移

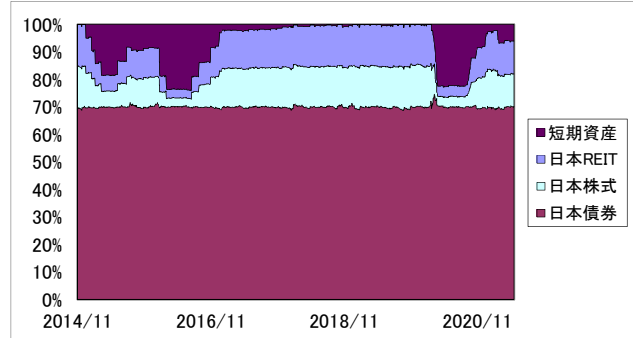

※比率は、純資産総額(一部の未払金の計上を除く)に占める割合です。

### ◆各マザーファンド基準価額推移

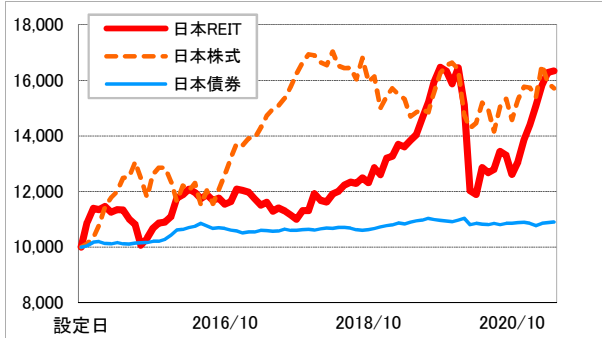

※設定日前営業日のマザーファンドの基準価額を10,000として換算しています。  
※毎月末時点での基準価額を表示しています。

### ◇各マザーファンドの騰落率(1カ月)

東京海上・円建て投資適格債券マザーファンド	+0.14%
東京海上・高配当低ボラティリティ日本株マザーファンド	-1.26%
TMA日本REITマザーファンド	+0.35%

当月は、当ファンドの基準価額の変動リスクに大きな変化はなかったことから、日本株式および日本REITのマザーファンド組入比率(合計)も大きな変化はなく、前月末の24.1%から当月末は24.0%となりました。  
その間マーケットでは、米国のインフレに対する懸念の高まりから、日本株式市場は不安定な値動きとなりながらも上昇しました。日本株式マザーファンドにおいては、基準価額の変動リスクをTOPIXよりも低い水準に抑制しているものの、保有割合が高い内需・ディフェンシブ(景気変動の影響を受けにくい)な小売、建設業などの銘柄が出遅れたため、基準価額は下落しました。日本REIT市場は、新型コロナウイルスの新規感染者数が減少傾向にあることや、今後のワクチン普及への期待などから上昇し、日本REITマザーファンドも上昇しました。日本債券市場は、国債利回りおよび社債利回りが小幅に低下したことから、日本債券マザーファンドは小幅に上昇しました。  
以上の環境下、当ファンドの基準価額は0.09%下落しました。  
引き続きリスク水準をコントロールすることにより、安定的な収益の獲得を目指します。

■当資料は、金融商品取引法に基づく開示資料ではありません。■「東京海上・円資産バランスファンド(年1回決算型)」の募集については、委託会社は、金融商品取引法第5条の規定により有価証券届出書を関東財務局長に提出し、その届出の効力は発生しています。■当資料は、確定拠出年金法第24条および関連政省令に規定されている「運用の方法に係る情報の提供」に基づき、加入者のみなさまに対して、当商品の内容をご説明するために作成されたものであり、当該投資信託の勧誘を目的とするものではありません。■投資信託は、株式など値動きのある証券等(外貨建資産に投資する場合には為替リスクもあります。)に投資しますので、基準価額は変動します。したがって、元金および運用成果が保証されているものではありません。投資信託の運用による損益は、購入者に帰属します。■当資料は、東京海上アセットマネジメント株式会社が信頼できると判断した諸データに基づいて作成しましたが、その正確性、完全性を保証するものではありません。また、上記の実績・データ等は過去のものであり、今後の成果を保証・約束するものではありません。

## 東京海上・円資産バランスファンド(年1回決算型)

## ＜リターン実績表＞

单位%

設定日:2014年11月10日

年月	リターン
2021年05月	-0.09
2021年04月	0.00
2021年03月	1.91
2021年02月	-0.31
2021年01月	0.25
2020年12月	1.09
2020年11月	0.93
2020年10月	-1.0
2020年09月	0.25
2020年08月	0.10
2020年07月	0.02
2020年06月	-0.31

年月	リターン
2018年05月	-0.26
2018年04月	0.66
2018年03月	-0.05
2018年02月	-0.30
2018年01月	0.52
2017年12月	0.23
2017年11月	0.85
2017年10月	0.17
2017年09月	-0.17
2017年08月	0.46
2017年07月	0.28
2017年06月	-0.37

年月	リターン
2015年05月	-0.19
2015年04月	0.37
2015年03月	-0.02
2015年02月	0.07
2015年01月	0.53
2014年12月	1.75

[illegible]

2020年05月	0.22
2020年04月	-0.13
2020年03月	-5.42
2020年02月	-2.35
2020年01月	0.54
2019年12月	-0.53
2019年11月	-0.09
2019年10月	0.88
2019年09月	1.10
2019年08月	0.85
2019年07月	0.76
2019年06月	0.63

2017年05月	0.34
2017年04月	0.43
2017年03月	-0.35
2017年02月	0.35
2017年01月	-0.61
2016年12月	0.60
2016年11月	0.14
2016年10月	0.05
2016年09月	0.43
2016年08月	-1.04
2016年07月	-0.48
2016年06月	0.38

[illegible]

2019年05月	-0.01
2019年04月	-0.56
2019年03月	0.67
2019年02月	0.43
2019年01月	1.35
2018年12月	-1.03
2018年11月	1.08
2018年10月	-0.93
2018年09月	0.77
2018年08月	-0.90
2018年07月	-0.09
2018年06月	0.18

2016年05月	0.24
2016年04月	0.40
2016年03月	0.36
2016年02月	1.39
2016年01月	0.67
2015年12月	0.43
2015年11月	0.31
2015年10月	1.31
2015年09月	-0.31
2015年08月	-1.26
2015年07月	0.37
2015年06月	-0.32

[illegible]

※月末の基準価額にて算出しています。

※リターンは、月次の騰落率を掲載しています。

※基準価額は、分配金を再投資して算出しています。

■当資料は、金融商品取引法に基づく開示資料ではありません。■「東京海上・円資産バランスファンド（年1回決算型）」の募集については、委託会社は、金融商品取引法第5条の規定により有価証券届出書を関東財務局長に提出し、その届出の効力は発生しています。■当資料は、確定拠出年金法第24条および関連政令に規定されている「運用の方法に係る情報の提供」に基づき、加入者のみなさまに対して、当商品の内容をご説明するために作成されたものであり、当該投資信託の勧誘を目的とするものではありません。■投資信託は、株式など値動きのある証券等（外貨建資産に投資する場合には為替リスクもあります。）に投資しますので、基準価額は変動します。したがって、元金および運用成果が保証されているものではありません。投資信託の運用による損益は、購入者に帰属します。■当資料は、東京海上アセットマネジメント株式会社が信頼できると判断した諸データに基づいて作成しましたが、その正確性、完全性を保証するものではありません。また、上記の実績・データ等は過去のものであり、今後の成果を保証・約束するものではありません。

## 東京海上・日経225インデックスファンド

### ◆ファンドの特色

元本確保型の商品ではありません

・主な投資対象	国内株式
・ベンチマーク	日経平均株価(日経225)
・目標とする運用成果	ベンチマークに連動する投資成果の達成を目指します

### ◆基準価額、純資産総額

基準価額	17,774円
純資産総額	5,457百万円

### ◆資産構成

株式	94.90%
一部上場	94.90%
二部上場	-
地方単独	-
ジャスダック	-
その他	-
株式先物	5.01%
株式実質	99.92%
現金等	0.08%

※当ファンドはマザーファンドを組み入れますので、  
ファンドの資産構成は実質比率を記載しています。  
※株式には、新株予約権証券を含む場合があります。

### ◆基準価額の推移グラフ

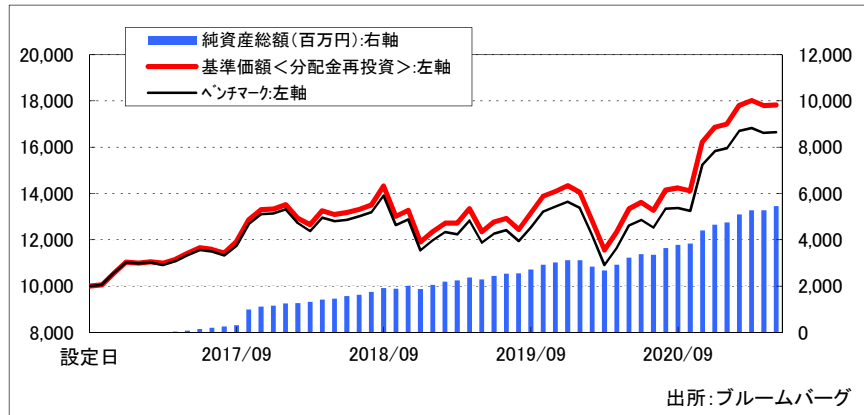

※設定日の基準価額および日経平均株価の値を10,000として指数化しています。  
※毎月末時点での基準価額・日経平均株価・純資産総額を表示しています。

### ◆ファンド(分配金再投資)とベンチマークの収益率とリスク(標準偏差)

	3ヵ月間	6ヵ月間	1年間	3年間	5年間	10年間	設定来
ファンド収益率(分配金再投資)	0.07%	9.80%	33.56%	10.82%	-	-	13.32%
ベンチマーク収益率	-0.37%	9.18%	31.91%	9.14%	-	-	11.64%
差異	0.43%	0.62%	1.64%	1.69%	-	-	1.68%
ファンドリスク(分配金再投資)	-----	-----	16.40%	18.65%	-	-	16.20%
ベンチマークリスク	-----	-----	16.49%	18.71%	-	-	16.29%

※ファンド(分配金再投資)の収益率とは、当ファンドの決算時に収益の分配金があった場合に、その分配金で当ファンドを購入(再投資)した場合の収益率です。  
※収益率・リスクともに月次収益率より算出しています。なお設定日が月中の場合、設定日が属する月の月次収益率は含んでいません。  
※収益率は期間が1年以上の場合は年率換算、期間が1年未満の場合は年率換算していません。(ブルームバーグデータを基に弊社作成)

### ◆株式組入上位10業種

※マザーファンドにおける組み入れ

業種	ファンド ウェイト
1 電気機器	21.61%
2 情報・通信業	12.04%
3 小売業	11.94%
4 化学	7.39%
5 医薬品	6.59%
6 サービス業	6.08%
7 機械	4.59%
8 輸送用機器	4.28%
9 精密機器	3.29%
10 食料品	3.28%

※株式には、新株予約権証券を含む場合があります。

### ◆株式組入上位10銘柄

※マザーファンドにおける組み入れ

(組入銘柄数 225)

銘柄名	ファンド ウェイト
1 ファーストリテイリング	10.55%
2 ソフトバンクグループ	5.86%
3 東京エレクトロン	5.76%
4 ファナック	3.11%
5 KDDI	2.64%
6 ダイキン工業	2.56%
7 アドバンテスト	2.34%
8 信越化学工業	2.23%
9 エムスリー	2.10%
10 テルモ	2.00%

■当資料は、金融商品取引法に基づく開示資料ではありません。■「東京海上・日経225インデックスファンド」の募集については、委託会社は、金融商品取引法第5条の規定により有価証券届出書を関東財務局長に提出し、その届出の効力は発生しています。■当資料は、確定拠出年金法第24条および関連政省令に規定されている「運用の方法に係る情報の提供」に基づき、加入者のみなさまに対して、当商品の内容をご説明するために作成されたものであり、当該投資信託の勧誘を目的とするものではありません。■投資信託は、株式など値動きのある証券等(外貨建資産に投資する場合には為替リスクもあります。)に投資しますので、基準価額は変動します。したがって、元金および運用成果が保証されているものではありません。投資信託の運用による損益は、購入者に帰属します。■当資料は、東京海上アセットマネジメント株式会社が信頼できると判断した諸データに基づいて作成しましたが、その正確性、完全性を保証するものではありません。また、上記の実績・データ等は過去のものであり、今後の成果を保証・約束するものではありません。■「日経平均株価」(日経平均)に関する著作権、知的所有権その他一切の権利は日本経済新聞社に帰属します。日本経済新聞社は本商品を保証するものではなく、本商品について一切の責任を負いません。

## 東京海上・日経225インデックスファンド

### <リターン実績表>

単位%

設定日:2016年10月27日

年月	リターン	年月	リターン	年月	リターン	年月	リターン
2021年05月	0.17	2018年05月	-1.21				
2021年04月	-1.25	2018年04月	4.74				
2021年03月	1.15	2018年03月	-2.09				
2021年02月	4.79	2018年02月	-4.41				
2021年01月	0.74	2018年01月	1.45				
2020年12月	3.94	2017年12月	0.26				
2020年11月	15.05	2017年11月	3.26				
2020年10月	-0.94	2017年10月	8.06				
2020年09月	0.77	2017年09月	4.23				
2020年08月	6.56	2017年08月	-1.36				
2020年07月	-2.58	2017年07月	-0.57				
2020年06月	2.04	2017年06月	2.00				
2020年05月	8.26	2017年05月	2.38				
2020年04月	6.71	2017年04月	1.50				
2020年03月	-9.80	2017年03月	-0.44				
2020年02月	-8.86	2017年02月	0.48				
2020年01月	-1.95	2017年01月	-0.41				
2019年12月	1.72	2016年12月	4.50				
2019年11月	1.55	2016年11月	5.08				
2019年10月	5.37						
2019年09月	5.84						
2019年08月	-3.75						
2019年07月	1.15						
2019年06月	3.45						
2019年05月	-7.46						
2019年04月	4.98						
2019年03月	-0.05						
2019年02月	3.01						
2019年01月	3.77						
2018年12月	-10.30						
2018年11月	1.97						
2018年10月	-9.19						
2018年09月	6.12						
2018年08月	1.40						
2018年07月	1.10						
2018年06月	0.57						

※月末の基準価額にて算出しています。

※リターンは、月次の騰落率を掲載しています。

※基準価額は、分配金を再投資して算出しています。

■当資料は、金融商品取引法に基づく開示資料ではありません。■「東京海上・日経225インデックスファンド」の募集については、委託会社は、金融商品取引法第5条の規定により有価証券届出書を関東財務局長に提出し、その届出の効力は発生しています。■当資料は、確定拠出年金法第24条および関連政省令に規定されている「運用の方法に係る情報の提供」に基づき、加入者のみなさまに対して、当商品の内容をご説明するために作成されたものであり、当該投資信託の勧誘を目的とするものではありません。■投資信託は、株式など値動きのある証券等（外貨建資産に投資する場合には為替リスクもあります。）に投資しますので、基準価額は変動します。したがって、元金および運用成果が保証されているものではありません。投資信託の運用による損益は、購入者に帰属します。■当資料は、東京海上アセットマネジメント株式会社が信頼できると判断した諸データに基づいて作成しましたが、その正確性、完全性を保証するものではありません。また、上記の実績・データ等は過去のものであり、今後の成果を保証・約束するものではありません。

## 東京海上セレクション・日本株TOPIX

### ◆ファンドの特色

元本確保型の商品ではありません

・主な投資対象	国内株式
・ベンチマーク	TOPIX
・目標とする運用成果	ベンチマークに連動する投資成果の達成を目指します

### ◆基準価額、純資産総額

基準価額	23,969円
純資産総額	25,667百万円

### ◆資産構成

株式	95.10%
一部上場	95.10%
二部上場	-
地方単独	-
ジャスダック	-
その他	-
株式先物	5.11%
株式実質	100.21%
現金等	-0.21%

※当ファンドはマザーファンドを組み入れますので、  
ファンドの資産構成は実質比率を記載しています。  
※株式には、新株予約権証券を含む場合があります。

### ◆基準価額の推移グラフ

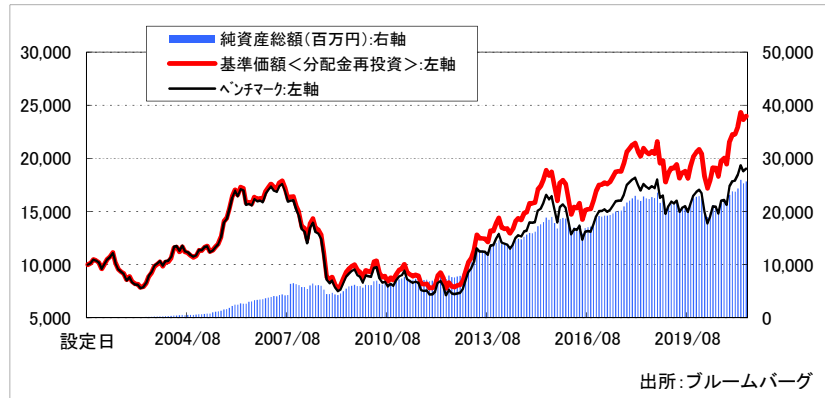

※設定日の基準価額およびTOPIXの値を10,000として指数化しています。  
※毎月末時点での基準価額・TOPIX・純資産総額を表示しています。

### ◆ファンド（分配金再投資）とベンチマークの収益率とリスク（標準偏差）

	3か月間	6か月間	1年間	3年間	5年間	10年間	設定来
ファンド収益率（分配金再投資）	4.10%	10.92%	25.22%	5.19%	8.71%	10.38%	4.48%
ベンチマーク収益率	3.14%	9.58%	22.98%	3.24%	6.86%	8.65%	3.26%
差異	0.96%	1.34%	2.24%	1.95%	1.85%	1.73%	1.22%
ファンドリスク（分配金再投資）	---	---	15.78%	17.22%	15.24%	16.63%	17.19%
ベンチマークリスク	---	---	15.67%	17.20%	15.29%	16.60%	17.21%

※ファンド（分配金再投資）の収益率とは、当ファンドの決算時に収益の分配金があった場合に、その分配金で当ファンドを購入（再投資）した場合の収益率です。  
※収益率・リスクともに月次収益率より算出しています。なお設定日が月中の場合、設定日が属する月の月次収益率は含んでいません。  
※収益率は期間が1年以上の場合は年率換算、期間が1年未満の場合は年率換算していません。

（ブルームバーグデータを基に弊社作成）

### ◆株式組入上位10業種

※マザーファンドにおける組み入れ

業種	ファンド ウェイト	ベンチマーク ウェイト
1 電気機器	16.89%	17.79%
2 情報・通信業	8.33%	9.02%
3 輸送用機器	7.37%	7.64%
4 化学	6.96%	7.38%
5 機械	5.27%	5.63%
6 サービス業	5.20%	5.62%
7 銀行業	5.13%	5.18%
8 医薬品	4.86%	5.08%
9 卸売業	4.56%	4.73%
10 小売業	4.33%	4.52%

※株式には、新株予約権証券を含む場合があります。

### ◆株式組入上位10銘柄

※マザーファンドにおける組み入れ（組入銘柄数 1076）

銘柄名	ファンド ウェイト	ベンチマーク ウェイト
1 トヨタ自動車	3.32%	3.50%
2 ソニーグループ	2.44%	2.56%
3 ソフトバンクグループ	2.31%	2.44%
4 キーエンス	1.90%	2.00%
5 三菱UFJ FG	1.50%	1.58%
6 任天堂	1.40%	1.47%
7 リクルート HD	1.37%	1.44%
8 信越化学工業	1.23%	1.29%
9 日本電信電話	1.21%	1.27%
10 武田薬品工業	1.12%	1.17%

■当資料は、金融商品取引法に基づく開示資料ではありません。■「東京海上セレクション・日本株TOPIX」の募集については、委託会社は、金融商品取引法第5条の規定により有価証券届出書を関東財務局長に提出し、その届出の効力は発生しています。■当資料は、確定拠出年金法第24条および関連政省令に規定されている「運用の方法に係る情報の提供」に基づき、加入者のみなさまに対して、当商品の内容をご説明するために作成されたものであり、当該投資信託の勧誘を目的とするものではありません。■投資信託は、株式など値動きのある証券等（外貨建資産に投資する場合には為替リスクもあります。）に投資しますので、基準価額は変動します。したがって、元金および運用成果が保証されているものではありません。投資信託の運用による損益は、購入者に帰属します。■当資料は、東京海上アセットマネジメント株式会社が信頼できると判断した諸データに基づいて作成しましたが、その正確性、完全性を保証するものではありません。また、上記の実績・データ等は過去のものであり、今後の成果を保証・約束するものではありません。■TOPIXは東京証券取引所が算出、公表しています。



## 東京海上セレクション・日本株TOPIX

### <リターン実績表>

単位%

設定日:2001年9月25日

年月	リターン
2021年05月	1.37
2021年04月	-2.83
2021年03月	5.68
2021年02月	3.23
2021年01月	0.23
2020年12月	2.98
2020年11月	11.09
2020年10月	-2.87
2020年09月	1.21
2020年08月	8.04
2020年07月	-4.08
2020年06月	-0.25

年月	リターン
2018年05月	-1.71
2018年04月	3.59
2018年03月	-2.12
2018年02月	-3.71
2018年01月	0.97
2017年12月	1.46
2017年11月	1.47
2017年10月	5.42
2017年09月	4.26
2017年08月	-0.14
2017年07月	0.33
2017年06月	2.88

年月	リターン
2015年05月	5.12
2015年04月	3.21
2015年03月	2.00
2015年02月	7.69
2015年01月	0.51
2014年12月	-0.11
2014年11月	5.69
2014年10月	0.52
2014年09月	4.48
2014年08月	-0.94
2014年07月	2.05
2014年06月	5.09

年月	リターン
2012年05月	-10.57
2012年04月	-5.92
2012年03月	3.25
2012年02月	10.68
2012年01月	3.50
2011年12月	0.08
2011年11月	-4.69
2011年10月	0.27
2011年09月	-0.22
2011年08月	-8.44
2011年07月	-0.98
2011年06月	1.28

2020年05月	6.73
2020年04月	4.16
2020年03月	-5.96
2020年02月	-10.31
2020年01月	-2.14
2019年12月	1.41
2019年11月	1.86
2019年10月	4.94
2019年09月	6.02
2019年08月	-3.43
2019年07月	0.83
2019年06月	2.71

2017年05月	2.36
2017年04月	1.23
2017年03月	-0.68
2017年02月	0.92
2017年01月	0.16
2016年12月	3.45
2016年11月	5.50
2016年10月	5.29
2016年09月	0.22
2016年08月	0.50
2016年07月	6.14
2016年06月	-9.67

2014年05月	3.35
2014年04月	-3.38
2014年03月	0.15
2014年02月	-0.75
2014年01月	-6.31
2013年12月	3.50
2013年11月	5.43
2013年10月	0.00
2013年09月	8.56
2013年08月	-2.27
2013年07月	-0.23
2013年06月	-0.09

2019年05月	-6.55
2019年04月	1.61
2019年03月	0.05
2019年02月	2.54
2019年01月	4.82
2018年12月	-10.25
2018年11月	1.28
2018年10月	-9.43
2018年09月	5.53
2018年08月	-1.06
2018年07月	1.25
2018年06月	-0.83

2016年05月	2.89
2016年04月	-0.56
2016年03月	4.67
2016年02月	-9.41
2016年01月	-7.46
2015年12月	-2.02
2015年11月	1.35
2015年10月	10.41
2015年09月	-7.51
2015年08月	-7.40
2015年07月	1.69
2015年06月	-2.57

2013年05月	-2.51
2013年04月	12.56
2013年03月	6.96
2013年02月	3.75
2013年01月	9.27
2012年12月	10.03
2012年11月	5.18
2012年10月	0.58
2012年09月	1.82
2012年08月	-0.65
2012年07月	-4.39
2012年06月	7.01

※月末の基準価額にて算出しています。

※リターンは、月次の騰落率を掲載しています。

※基準価額は、分配金を再投資して算出しています。

■当資料は、金融商品取引法に基づく開示資料ではありません。■「東京海上セレクション・日本株TOPIX」の募集については、委託会社は、金融商品取引法第5条の規定により有価証券届出書を関東財務局長に提出し、その届出の効力は発生しています。■当資料は、確定拠出年金法第24条および関連政省令に規定されている「運用の方法に係る情報の提供」に基づき、加入者のみなさまに対して、当商品の内容をご説明するために作成されたものであり、当該投資信託の勧誘を目的とするものではありません。■投資信託は、株式など値動きのある証券等（外貨建資産に投資する場合には為替リスクもあります。）に投資しますので、基準価額は変動します。したがって、元金および運用成果が保証されているものではありません。投資信託の運用による損益は、購入者に帰属します。■当資料は、東京海上アセットマネジメント株式会社が信頼できると判断した諸データに基づいて作成しましたが、その正確性、完全性を保証するものではありません。また、上記の実績・データ等は過去のものであり、今後の成果を保証・約束するものではありません。

## 東京海上セレクション・日本株式

### ◆ファンドの特色

元本確保型の商品ではありません

・主な投資対象	国内株式
・ベンチマーク	TOPIX
・目標とする運用成果	ベンチマークを上回る運用成果を目指します

### ◆基準価額、純資産総額

基準価額	26,650円
純資産総額	33,840百万円

### ◆基準価額の推移グラフ

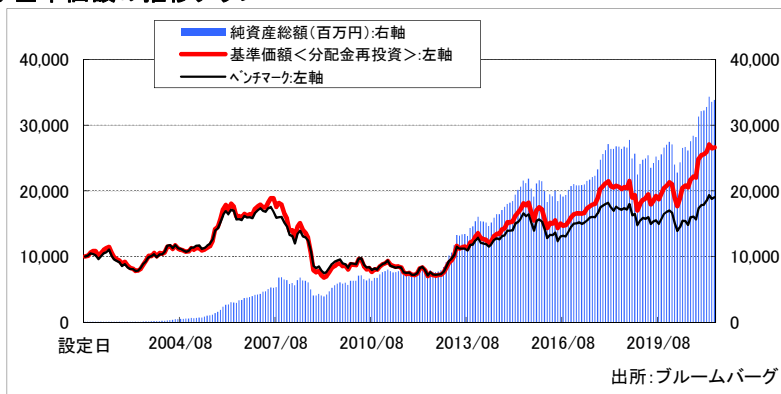

### ◆資産構成

株式	98.81%
一部上場	97.89%
二部上場	-
地方単独	-
ジャスダック	0.38%
その他	0.54%
株式先物	-
株式実質	98.81%
現金等	1.19%

※当ファンドはマザーファンドを組み入れますので、  
ファンドの資産構成は実質比率を記載しています。

### ◆ファンド（分配金再投資）とベンチマークの収益率とリスク（標準偏差）

	3ヵ月間	6ヵ月間	1年間	3年間	5年間	10年間	設定来
ファンド収益率（分配金再投資）	2.62%	7.15%	29.96%	8.92%	11.38%	12.14%	5.05%
ベンチマーク収益率	3.14%	9.58%	22.98%	3.24%	6.86%	8.65%	3.26%
差異	-0.52%	-2.43%	6.98%	5.68%	4.52%	3.48%	1.79%
ファンドリスク（分配金再投資）	---	---	13.92%	18.35%	15.61%	17.08%	18.72%
ベンチマークリスク	---	---	15.67%	17.20%	15.29%	16.60%	17.21%

※ファンド（分配金再投資）の収益率とは、当ファンドの決算時に収益の分配金があった場合に、その分配金で当ファンドを購入（再投資）した場合の収益率です。  
※収益率・リスクともに月次収益率より算出しています。なお設定日が月中の場合、設定日が属する月の月次収益率は含んでいません。

※収益率は期間が1年以上の場合は年率換算、期間が1年未満の場合は年率換算していません。

（ブルームバーグデータを基に弊社作成）

### ◆株式組入上位10業種

※マザーファンドにおける組み入れ

業種	ファンド ウェイト	ベンチマーク ウェイト
1 電気機器	22.56%	17.79%
2 情報・通信業	11.79%	9.02%
3 医薬品	7.72%	5.08%
4 サービス業	7.67%	5.62%
5 輸送用機器	7.56%	7.64%
6 化学	7.35%	7.38%
7 機械	5.40%	5.63%
8 その他製品	4.33%	2.56%
9 銀行業	4.25%	5.18%
10 卸売業	3.82%	4.73%

### ◆株式組入上位10銘柄

※マザーファンドにおける組み入れ

（組入銘柄数 85）

銘柄名	ファンド ウェイト	ベンチマーク ウェイト
1 ソニーグループ	4.64%	2.56%
2 トヨタ自動車	4.41%	3.50%
3 信越化学工業	3.66%	1.29%
4 アステラス製薬	2.83%	0.59%
5 ソフトバンクグループ	2.80%	2.44%
6 東京エレクトロン	2.76%	1.08%
7 ルネサスエレクトロニクス	2.54%	0.18%
8 第一三共	2.18%	0.75%
9 任天堂	2.12%	1.47%
10 富士通	2.06%	0.61%

### ◆当月の投資環境と運用経過

5月の国内株式市場は、TOPIXは1.30%上昇（TOPIX（配当込み）は1.38%上昇）、日経平均株価は0.16%上昇しました。  
上旬は、4月の米国雇用統計が事前予想を大きく下回る内容となったことが、FRB（米連邦準備制度理事会）の緩和的な金融政策の継続に繋がるとの見方から、株式市場は世界的に上昇し、国内株式市場も上昇しました。  
中旬は、4月の米国CPI（消費者物価指数）が事前予想を上回ったことを受けた米国長期金利の上昇が嫌気されたことや、MSCI社の株価インデックス構成銘柄の定期入れ替えで日本の銘柄が多数除外されるとの発表を受けて、先回りの売りが発生したことなどから、国内株式市場は下落しました。  
下旬は、東京都などで緊急事態宣言の延長が決定されたものの、円安米ドル高が進行し、輸出関連銘柄を中心に買われる展開となり、国内株式市場は上昇しました。  
5月のセクター動向は、円安進行の恩恵を受けた、ゴム製品、輸送用機器、精密機器などが騰落率の上位となった一方、情報・通信業、水産・農林業、電気・ガス業などが騰落率の低位となりました。  
このような環境下、当ファンドの基準価額は前月末対比で上昇しました。

■当資料は、金融商品取引法に基づく開示資料ではありません。■「東京海上セレクション・日本株式」の募集については、委託会社は、金融商品取引法第5条の規定により有価証券届出書を関東財務局長に提出し、その届出の効力は発生しています。■当資料は、確定拠出年金法第24条および関連省令に規定されている「運用の方法に係る情報の提供」に基づき、加入者のみなさまに対して、当商品の内容をご説明するために作成されたものであり、当該投資信託の勧誘を目的とするものではありません。■投資信託は、株式など値動きのある証券等（外貨建資産に投資する場合には為替リスクもあります。）に投資しますので、基準価額は変動します。したがって、元金および運用成果が保証されているものではありません。投資信託の運用による損益は、購入者に帰属します。■当資料は、東京海上アセットマネジメント株式会社が信頼できると判断した諸データに基づいて作成しましたが、その正確性、完全性を保証するものではありません。また、上記の実績・データ等は過去のものであり、今後の成果を保証・約束するものではありません。■TOPIXは東京証券取引所が算出、公表しています。

## 東京海上セレクション・日本株式

### <リターン実績表>

単位%

設定日:2001年9月25日

年月	リターン	年月	リターン	年月	リターン	年月	リターン
2021年05月	0.55	2018年05月	-0.75	2015年05月	5.03	2012年05月	-11.93
2021年04月	-2.13	2018年04月	1.21	2015年04月	2.76	2012年04月	-4.83
2021年03月	4.27	2018年03月	-1.08	2015年03月	3.21	2012年03月	2.07
2021年02月	1.39	2018年02月	-3.42	2015年02月	5.94	2012年02月	10.53
2021年01月	0.64	2018年01月	1.58	2015年01月	0.79	2012年01月	3.30
2020年12月	2.33	2017年12月	1.83	2014年12月	-0.01	2011年12月	-0.95
2020年11月	12.87	2017年11月	2.44	2014年11月	6.36	2011年11月	-3.71
2020年10月	-0.84	2017年10月	7.07	2014年10月	1.10	2011年10月	2.59
2020年09月	2.33	2017年09月	4.94	2014年09月	5.01	2011年09月	-2.73
2020年08月	5.68	2017年08月	0.88	2014年08月	-0.10	2011年08月	-9.85
2020年07月	-1.45	2017年07月	1.33	2014年07月	2.88	2011年07月	-1.32
2020年06月	1.69	2017年06月	1.69	2014年06月	5.53	2011年06月	0.18
2020年05月	8.46	2017年05月	4.32	2014年05月	3.55		
2020年04月	6.79	2017年04月	0.65	2014年04月	-4.54		
2020年03月	-6.45	2017年03月	-0.48	2014年03月	-0.81		
2020年02月	-9.93	2017年02月	0.27	2014年02月	-1.16		
2020年01月	-1.55	2017年01月	0.91	2014年01月	-5.63		
2019年12月	2.36	2016年12月	2.95	2013年12月	3.71		
2019年11月	2.06	2016年11月	3.79	2013年11月	6.70		
2019年10月	4.24	2016年10月	3.88	2013年10月	0.95		
2019年09月	4.55	2016年09月	0.69	2013年09月	8.82		
2019年08月	-2.52	2016年08月	-2.35	2013年08月	-2.94		
2019年07月	3.98	2016年07月	4.71	2013年07月	0.76		
2019年06月	2.89	2016年06月	-7.54	2013年06月	1.48		
2019年05月	-7.61	2016年05月	3.41	2013年05月	-3.01		
2019年04月	3.24	2016年04月	-0.63	2013年04月	13.58		
2019年03月	1.13	2016年03月	5.32	2013年03月	8.14		
2019年02月	3.21	2016年02月	-8.96	2013年02月	4.00		
2019年01月	5.93	2016年01月	-8.27	2013年01月	8.70		
2018年12月	-12.02	2015年12月	-1.81	2012年12月	9.54		
2018年11月	2.03	2015年11月	2.43	2012年11月	5.49		
2018年10月	-11.69	2015年10月	10.21	2012年10月	0.51		
2018年09月	5.02	2015年09月	-7.82	2012年09月	1.27		
2018年08月	-0.49	2015年08月	-7.54	2012年08月	-0.98		
2018年07月	1.23	2015年07月	2.23	2012年07月	-3.77		
2018年06月	-1.47	2015年06月	-1.54	2012年06月	6.21		

※月末の基準価額にて算出しています。

※リターンは、月次の騰落率を掲載しています。

※基準価額は、分配金を再投資して算出しています。

■当資料は、金融商品取引法に基づく開示資料ではありません。■「東京海上セレクション・日本株式」の募集については、委託会社は、金融商品取引法第5条の規定により有価証券届出書を関東財務局長に提出し、その届出の効力は発生しています。■当資料は、確定拠出年金法第24条および関連政省令に規定されている「運用の方法に係る情報の提供」に基づき、加入者のみなさまに対して、当商品の内容をご説明するために作成されたものであり、当該投資信託の勧誘を目的とするものではありません。■投資信託は、株式など値動きのある証券等（外貨建資産に投資する場合には為替リスクもあります。）に投資しますので、基準価額は変動します。したがって、元金および運用成果が保証されているものではありません。投資信託の運用による損益は、購入者に帰属します。■当資料は、東京海上アセットマネジメント株式会社が信頼できると判断した諸データに基づいて作成しましたが、その正確性、完全性を保証するものではありません。また、上記の実績・データ等は過去のものであり、今後の成果を保証・約束するものではありません。



## 東京海上セレクション・外国株式インデックス

### ◆ファンドの特色

元本確保型の商品ではありません

・主な投資対象	外国株式
・ベンチマーク	MSCIコクサイ指数(円ヘッジなし・円ベース)
・目標とする運用成果	ベンチマークに連動する投資成果の達成を目指します

### ◆基準価額、純資産総額

基準価額	35,937円
純資産総額	39,688百万円

### ◆基準価額の推移グラフ

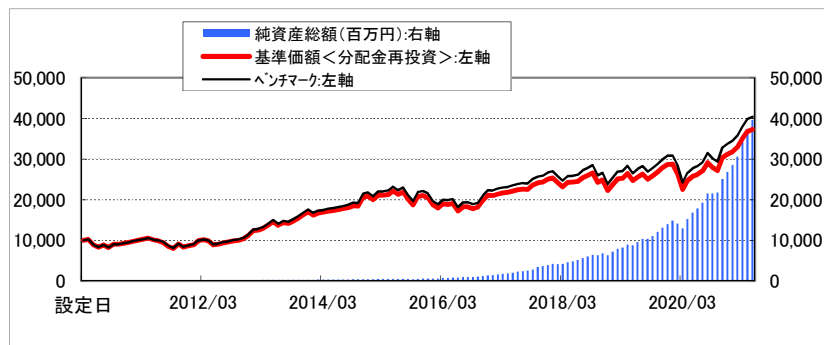

### ◆資産構成

株式	96.40%
株式先物	6.22%
株式実質	102.62%
現金等	-2.62%

※当ファンドはマザーファンドを組み入れますので、ファンドの資産構成は実質比率を記載しています。

※株式には、不動産投資信託証券(REIT)を含む場合があります。

### ◆為替ヘッジ

為替ヘッジ比率	-
---------	---

### ◆ファンド(分配金再投資)とベンチマークの収益率とリスク(標準偏差)

	3か月間	6か月間	1年間	3年間	5年間	10年間	設定来
ファンド収益率(分配金再投資)	13.46%	23.17%	45.01%	15.36%	14.41%	13.97%	12.37%
ベンチマーク収益率	13.20%	23.27%	45.84%	15.97%	14.98%	14.81%	13.22%
差異	0.26%	-0.10%	-0.82%	-0.61%	-0.57%	-0.84%	-0.86%
ファンドリスク(分配金再投資)	---	---	14.70%	19.45%	17.20%	17.96%	18.23%
ベンチマークリスク	---	---	14.66%	19.47%	17.17%	17.92%	18.16%

※ファンド(分配金再投資)の収益率とは、当ファンドの決算時に収益の分配金があった場合に、その分配金で当ファンドを購入(再投資)した場合の収益率です。

※収益率・リスクともに月次収益率より算出しています。なお設定日が月中の場合、設定日が属する月の月次収益率は含んでいません。

※収益率は期間が1年以上の場合は年率換算、期間が1年未満の場合は年率換算していません。

(ブルームバーグデータを基に弊社作成)

### ◆株式国別配分上位10カ国

※マザーファンドにおける組み入れ

国	ファンドウェイト
1 アメリカ	68.86%
2 イギリス	4.54%
3 フランス	3.55%
4 カナダ	3.50%
5 ドイツ	3.00%
6 スイス	2.98%
7 オーストラリア	2.30%
8 オランダ	1.37%
9 スウェーデン	1.14%
10 香港	1.01%

※株式には、不動産投資信託証券(REIT)を含む場合があります。

### ◆株式業種配分上位10業種

※マザーファンドにおける組み入れ

業種	ファンドウェイト
1 ソフトウェア・サービス	11.07%
2 医薬品・バイオテクノロジー・ライフサイエンス	7.10%
3 メディア・娯楽	7.09%
4 資本財	6.47%
5 銀行	6.27%
6 テクノロジー・ハードウェアおよび機器	5.34%
7 小売	5.24%
8 ヘルスケア機器・サービス	5.03%
9 各種金融	4.60%
10 素材	4.52%

### ◆株式組入上位10銘柄

※マザーファンドにおける組み入れ

(組入銘柄数 1029)

銘柄名	ファンドウェイト	国
1 APPLE	3.86%	アメリカ
2 MICROSOFT	3.27%	アメリカ
3 AMAZON.COM	2.51%	アメリカ
4 FACEBOOK INC-A	1.44%	アメリカ
5 ALPHABET INC-CL C	1.31%	アメリカ
6 ALPHABET INC-CL A	1.29%	アメリカ
7 JPMORGAN CHASE & CO	0.90%	アメリカ
8 TESLA	0.87%	アメリカ
9 JOHNSON & JOHNSON	0.80%	アメリカ
10 NVIDIA	0.74%	アメリカ

■当資料は、金融商品取引法に基づく開示資料ではありません。■「東京海上セレクション・外国株式インデックス」の募集については、委託会社は、金融商品取引法第5条の規定により有価証券届出書を関東財務局長に提出し、その届出の効力は発生しています。■当資料は、確定拠出年金法第24条および関連政省令に規定されている「運用の方法に係る情報の提供」に基づき、加入者のみなさまに対して、当商品の内容をご説明するために作成されたものであり、当該投資信託の勧誘を目的とするものではありません。■投資信託は、株式など値動きのある証券等(外貨建資産に投資する場合には為替リスクもあります。)に投資しますので、基準価額は変動します。したがって、元金および運用成果が保証されているものではありません。投資信託の運用による損益は、購入者に帰属します。■当資料は、東京海上アセットマネジメント株式会社が信頼できると判断した諸データに基づいて作成しましたが、その正確性、完全性を保証するものではありません。また、上記の実績・データ等は過去のものであり、今後の成果を保証・約束するものではありません。■MSCIの全ての指数がMSCIの知的財産であり、その著作権がMSCIに帰属します。

## 東京海上セレクション・外国株式インデックス

### ＜リターン実績表＞

単位%

設定日：2010年4月28日

年月	リターン	年月	リターン	年月	リターン	年月	リターン
2021年05月	1.49	2018年05月	0.40	2015年05月	4.40	2012年05月	-10.90
2021年04月	4.72	2018年04月	4.56	2015年04月	0.93	2012年04月	-1.85
2021年03月	6.75	2018年03月	-4.26	2015年03月	-0.29	2012年03月	2.29
2021年02月	3.43	2018年02月	-4.50	2015年02月	5.64	2012年02月	11.32
2021年01月	2.06	2018年01月	1.11	2015年01月	-4.29	2012年01月	3.25
2020年12月	2.84	2017年12月	3.11	2014年12月	1.26	2011年12月	3.48
2020年11月	11.48	2017年11月	0.65	2014年11月	12.01	2011年11月	-8.42
2020年10月	-2.80	2017年10月	2.38	2014年10月	-0.59	2011年10月	13.64
2020年09月	-4.04	2017年09月	4.76	2014年09月	2.90	2011年09月	-6.20
2020年08月	7.65	2017年08月	-0.40	2014年08月	1.45	2011年08月	-9.95
2020年07月	3.30	2017年07月	0.69	2014年07月	1.36	2011年07月	-4.19
2020年06月	1.83	2017年06月	1.54	2014年06月	1.24	2011年06月	-2.30
2020年05月	4.18	2017年05月	1.52	2014年05月	1.03		
2020年04月	9.76	2017年04月	0.69	2014年04月	1.31		
2020年03月	-14.94	2017年03月	0.96	2014年03月	1.08		
2020年02月	-7.86	2017年02月	1.90	2014年02月	3.38		
2020年01月	0.09	2017年01月	-0.37	2014年01月	-5.02		
2019年12月	3.06	2016年12月	6.38	2013年12月	4.63		
2019年11月	3.64	2016年11月	9.29	2013年11月	5.41		
2019年10月	3.93	2016年10月	2.10	2013年10月	4.93		
2019年09月	3.28	2016年09月	-2.46	2013年09月	4.01		
2019年08月	-4.94	2016年08月	-0.33	2013年08月	-1.30		
2019年07月	2.75	2016年07月	6.27	2013年07月	4.62		
2019年06月	3.51	2016年06月	-9.64	2013年06月	-6.32		
2019年05月	-6.37	2016年05月	1.07	2013年05月	6.03		
2019年04月	4.50	2016年04月	-0.57	2013年04月	6.27		
2019年03月	0.75	2016年03月	5.74	2013年03月	3.94		
2019年02月	5.99	2016年02月	-4.16	2013年02月	0.88		
2019年01月	6.44	2016年01月	-8.83	2013年01月	11.24		
2018年12月	-10.40	2015年12月	-2.46	2012年12月	7.00		
2018年11月	2.31	2015年11月	1.05	2012年11月	4.11		
2018年10月	-8.80	2015年10月	10.96	2012年10月	1.38		
2018年09月	2.55	2015年09月	-6.83	2012年09月	3.00		
2018年08月	1.98	2015年08月	-8.04	2012年08月	2.11		
2018年07月	3.91	2015年07月	2.75	2012年07月	3.70		
2018年06月	0.76	2015年06月	-4.00	2012年06月	2.19		

※月末の基準価額にて算出しています。

※リターンは、月次の騰落率を掲載しています。

※基準価額は、分配金を再投資して算出しています。

■当資料は、金融商品取引法に基づく開示資料ではありません。■「東京海上セレクション・外国株式インデックス」の募集については、委託会社は、金融商品取引法第5条の規定により有価証券届出書を関東財務局長に提出し、その届出の効力は発生しています。■当資料は、確定拠出年金法第24条および関連政省令に規定されている「運用の方法に係る情報の提供」に基づき、加入者のみなさまに対して、当商品の内容をご説明するために作成されたものであり、当該投資信託の勧誘を目的とするものではありません。■投資信託は、株式など値動きのある証券等（外貨建資産に投資する場合には為替リスクもあります。）に投資しますので、基準価額は変動します。したがって、元金および運用成果が保証されているものではありません。投資信託の運用による損益は、購入者に帰属します。■当資料は、東京海上アセットマネジメント株式会社が信頼できると判断した諸データに基づいて作成しましたが、その正確性、完全性を保証するものではありません。また、上記の実績・データ等は過去のものであり、今後の成果を保証・約束するものではありません。

## 野村新興国株式インデックスファンド(確定拠出年金向け)

### ◆ファンドの特色

元本確保型の商品ではありません

- ・主な投資対象 ..... 「新興国株式マザーファンド」受益証券を主要投資対象とします
- ・対象指数 ..... MSCI エマージング・マーケット・インデックス(配当込み・円換算ベース)※1
- ・目標とする運用成果 .... MSCI エマージング・マーケット・インデックス(配当込み・円換算ベース)の  
中長期的な動きを概ね捉える投資成果を目指して運用を行います

### ◆基準価額、純資産総額

基準価額	16,762円
純資産総額	479.0億円

### ◆基準価額の推移グラフ

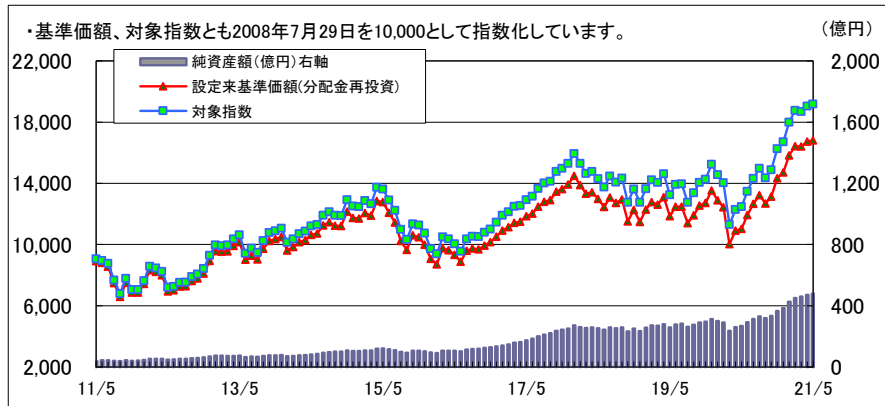

### ◆資産構成

株式	
国内株式	0.00%
海外株式※	95.21%
株式先物	4.71%
株式実質	99.91%
現金等	4.79%

### ◆ファンド(分配金再投資)と対象指数の収益率とリスク(標準偏差)

	3ヶ月間	6ヶ月間	1年間	3年間	5年間	10年間	設定月末来
ファンド収益率(分配金再投資)	2.31%	17.23%	52.48%	8.97%	12.50%	6.56%	3.94%
対象指数収益率	2.14%	17.91%	53.73%	10.25%	13.78%	7.77%	5.03%
差異	0.18%	-0.68%	-1.24%	-1.28%	-1.28%	-1.22%	-1.09%
ファンドリスク(分配金再投資)	— — — —	— — — —	13.30%	21.92%	18.13%	20.01%	23.57%
対象指数リスク	— — — —	— — — —	13.38%	22.04%	18.28%	20.12%	23.76%

- ※ファンド(分配金再投資)の収益率とは、当ファンドの決算時に収益の分配金があった場合に、その分配金で当ファンドを購入(再投資)した場合の収益率です。
- ※収益率・リスクともに月次収益率より算出。なお設定日が月中の場合、設定日が属する月の月次収益率は含んでいません。
- ※収益率は期間が1年以上の場合は年率、期間が1年未満のものについては年率換算していません。

### ◆株式\*国別配分上位5カ国

国	ファンドの ウェイト
1 中国	15.51%
2 ケイマン諸島(英領)	14.18%
3 台湾	13.04%
4 韓国	12.52%
5 インド	9.62%

\*ファンドのウェイト…マザーファンドのウェイト(純資産総額構成比)

### ◆株式\*業種配分上位5業種

業種	ファンドの ウェイト
1 銀行	11.70%
2 インターネット販売・通信販売	9.00%
3 半導体・半導体製造装置	8.40%
4 ソフトウェア・IT・デジタルサービス	6.98%
5 コンピュータ・周辺機器	5.80%

### ◆株式\*組入上位10銘柄

(組入れ銘柄数 938)

銘柄名	ファンドの ウェイト	国
1 TAIWAN SEMICONDUCTOR	5.90%	台湾
2 TENCENT HOLDINGS LTD	5.02%	中国
3 ALIBABA GROUP HOLDING LIMITED	4.56%	ケイマン諸島(英領)
4 ISHARES MSCI CHINA A UCITS ETF	4.06%	アイルランド
5 SAMSUNG ELECTRONICS	3.85%	韓国
6 MEITUAN-CLASS B	1.39%	ケイマン諸島(英領)
7 NASPERS LTD-N SHS	1.08%	南アフリカ
8 VALE SA	0.95%	ブラジル
9 RELIANCE INDUSTRIES LIMITED	0.92%	インド
10 CHINA CONSTRUCTION BANK-H	0.89%	中国

\*ファンドのウェイト…マザーファンドのウェイト(純資産総額構成比)

※株式にはREIT等を含みます。

■当資料は金融商品取引法に基づく開示書類ではありません。■当資料は、確定拠出年金法第24条および関連政省令に規定されている「運用の方法に係る情報の提供」に基づき、加入者のみなさまに対して、当商品の内容をご説明するために作成されたものであり、当該投資信託の勧誘を目的とするものではありません。■投資信託は、株式や公社債等値動きのある証券等(外貨建資産に投資する場合には為替リスクもあります。)に投資しますので、基準価額は変動します。したがって、元金および運用成果が保証されているものではありません。投資信託の運用による損益は、投資信託をご購入のお客様に帰属します。■当資料は、野村アセットマネジメント株式会社が信頼できると判断した諸データに基づいて作成しましたが、その正確性、完全性を保証するものではありません。また、上記の実績・データ等は過去のものであり、今後の成果を保証・約束するものではありません。

※1 MSCI エマージング・マーケット・インデックス(配当込み・円換算ベース)は、MSCI エマージング・マーケット・インデックス(配当込み・ドルベース)をもとに、委託会社が円換算したものです。

MSCIエマージング・マーケット・インデックスは、MSCIが開発した、新興国で構成された浮動株数ベースの時価総額株価指数です。同指数の構成国や構成銘柄等については定期的に見直しが行なわれますので、変動することがあります。

同指数の著作権、知的所有権その他一切の権利はMSCIに帰属します。またMSCIは、同指数の内容を変更する権利および公表を停止する権利を有しています。

## 野村新興国株式インデックスファンド(確定拠出年金向け)

### ＜リターン実績表＞

単位%

設定日 2008年7月30日

	リターン		リターン		リターン		リターン
2021年5月	0.51	2018年5月	-3.21	2015年5月	-0.59	2012年5月	-13.15
2021年4月	1.96	2018年4月	0.74	2015年4月	8.10	2012年4月	-2.65
2021年3月	-0.16	2018年3月	-4.11	2015年3月	-1.51	2012年3月	-1.49
2021年2月	3.81	2018年2月	-4.13	2015年2月	3.13	2012年2月	12.27
2021年1月	7.61	2018年1月	4.04	2015年1月	-0.33	2012年1月	8.30
2020年12月	2.57	2017年12月	2.20	2014年12月	-3.39	2011年12月	-0.10
2020年11月	9.13	2017年11月	1.23	2014年11月	8.39	2011年11月	-8.64
2020年10月	3.60	2017年10月	4.26	2014年10月	-0.21	2011年10月	14.16
2020年9月	-4.13	2017年9月	0.88	2014年9月	-1.96	2011年9月	-12.17
2020年8月	4.53	2017年8月	2.53	2014年8月	1.89	2011年8月	-12.53
2020年7月	6.11	2017年7月	3.80	2014年7月	4.97	2011年7月	-2.65
2020年6月	8.18	2017年6月	1.47	2014年6月	0.88	2011年6月	-1.23
2020年5月	1.02	2017年5月	3.05	2014年5月	3.23		
2020年4月	8.82	2017年4月	0.79	2014年4月	1.32		
2020年3月	-19.40	2017年3月	2.51	2014年3月	3.14		
2020年2月	-3.46	2017年2月	2.04	2014年2月	2.46		
2020年1月	-4.81	2017年1月	3.65	2014年1月	-8.50		
2019年12月	6.45	2016年12月	3.64	2013年12月	1.41		
2019年11月	1.37	2016年11月	2.23	2013年11月	1.13		
2019年10月	5.37	2016年10月	2.62	2013年10月	5.22		
2019年9月	4.37	2016年9月	-0.56	2013年9月	7.93		
2019年8月	-8.53	2016年8月	1.57	2013年8月	-2.82		
2019年7月	-0.02	2016年7月	8.03	2013年7月	3.12		
2019年6月	5.21	2016年6月	-4.85	2013年6月	-11.37		
2019年5月	-9.41	2016年5月	-3.22	2013年5月	2.47		
2019年4月	3.76	2016年4月	-1.24	2013年4月	3.75		
2019年3月	-1.29	2016年3月	12.03	2013年3月	0.21		
2019年2月	4.07	2016年2月	-3.91	2013年2月	-0.36		
2019年1月	6.96	2016年1月	-9.35	2013年1月	7.07		
2018年12月	-6.46	2015年12月	-4.52	2012年12月	10.31		
2018年11月	6.64	2015年11月	-1.24	2012年11月	4.13		
2018年10月	-11.06	2015年10月	9.88	2012年10月	2.13		
2018年9月	1.72	2015年9月	-5.66	2012年9月	4.60		
2018年8月	-2.79	2015年8月	-10.63	2012年8月	0.33		
2018年7月	4.98	2015年7月	-5.26	2012年7月	3.38		
2018年6月	-4.06	2015年6月	-5.41	2012年6月	1.14		

■当資料は、金融商品取引法に基づく開示書類ではありません。■当資料は、確定拠出年金法第24条および関連政省令に規定されている「運用の方法に係る情報の提供」に基づき、加入者のみなさまに対して、当商品の内容をご説明するために作成されたものであり、当該投資信託の勧誘を目的とするものではありません。■投資信託は、株式や公社債等値動きのある証券等(外貨建資産に投資する場合には為替リスクもあります。)に投資しますので、基準価額は変動します。したがって、元金および運用成果が保証されているものではありません。投資信託の運用による損益は、投資信託をご購入のお客様に帰属します。■当資料は、野村アセットマネジメント株式会社が信頼できると判断した諸データに基づいて作成しましたが、その正確性、完全性を保証するものではありません。また、上記の実績・データ等は過去のものであり、今後の成果を保証・約束するものではありません。

## 大和住銀DC海外株式アクティブファンド

元本確保型の商品ではありません

### ◆ファンドの特色

・主な投資対象	外国株式
・ベンチマーク	MSCIコクサイ・インデックス(円換算)
・目標とする運用成果	ベンチマークを上回る運用成果を目指します

### ◆基準価額、純資産総額

基準価額	35,145円
純資産総額	599.91億円

### ◆資産構成

株式	98.45%
株式先物	0.00%
株式実質	98.45%
現金等	1.55%

※比率は実質組入比率(純資産総額対比)

### ◆為替ヘッジ

為替ヘッジ比率	0.00%
---------	-------

### ◆基準価額の推移グラフ

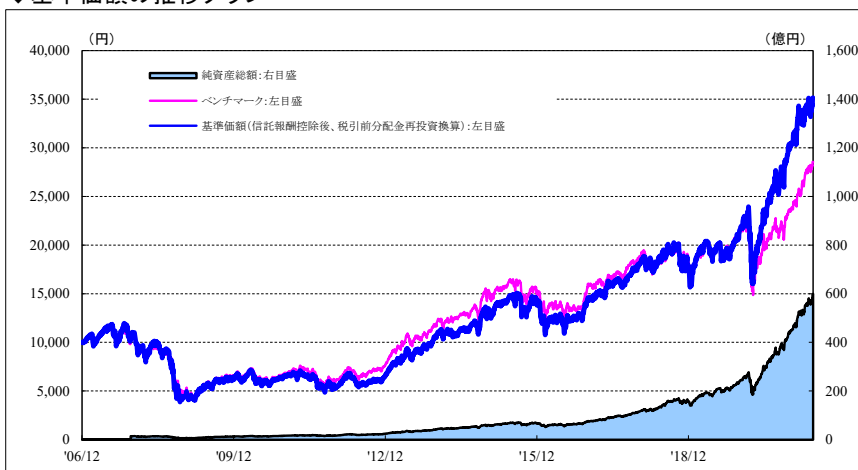

(注) ファンド、ベンチマークとも、設定日(2006/12/15)の前営業日終値を10,000として指数化しています。

### ◆ファンド(分配金再投資)とベンチマークの収益率とリスク(標準偏差)

	3か月間	6か月間	1年間	3年間	5年間	10年間	設定来
ファンド収益率(分配金再投資)	6.39%	19.65%	59.42%	23.94%	22.12%	18.25%	9.04%
ベンチマーク収益率	13.20%	23.27%	45.84%	15.97%	14.98%	14.81%	7.48%
差異	-6.81%	-3.62%	13.58%	7.97%	7.14%	3.43%	1.56%
ファンドリスク(分配金再投資)	-	-	13.95%	20.86%	18.01%	19.62%	22.69%
ベンチマークリスク	-	-	14.66%	19.47%	17.17%	17.92%	20.40%

※ファンド収益率(分配金再投資)とは、当ファンドの決算時に収益の分配金があった場合に、その分配金で当ファンドを購入(再投資)した場合の収益率です。

※収益率・リスクともに月次収益率より算出。なお設定日が月中の場合、設定日が属する月の月次収益率は含んでおりません。

※収益率は期間が1年以上の場合は年率、期間が1年未満のものについては年率換算しておりません。

### ◆株式国別配分上位

国	ファンドのウェイト
1 アメリカ	59.20%
2 イギリス	9.22%
3 オランダ	5.92%
4 ケイマン諸島	5.92%
5 インド	4.68%
6 スペイン	2.23%
7 台湾	2.23%
8 ドイツ	1.91%
9 中国	1.28%
10 スウェーデン	1.24%

※比率は全て実質組入比率(純資産総額対比)

### ◆株式業種配分上位

業種	ファンドのウェイト
1 ソフトウェア・サービス	11.93%
2 メディア・娯楽	11.07%
3 銀行	9.96%
4 各種金融	9.51%
5 資本財	9.44%
6 ヘルスケア機器・サービス	7.62%
7 小売	7.16%
8 医薬品・バイオ・ライフサイエンス	5.09%
9 半導体・同製造装置	4.97%
10 消費者サービス	4.45%

※業種は世界産業分類基準(GICS)

### ◆株式組入上位10銘柄

銘柄名	ファンドのウェイト	国
1 FACEBOOK INC-CLASS A	4.64%	アメリカ
2 LONDON STOCK EXCHANGE GROUP	4.35%	イギリス
3 SCHWAB (CHARLES) CORP	4.34%	アメリカ
4 UNITEDHEALTH GROUP INC	4.26%	アメリカ
5 ALPHABET INC-CL A	3.75%	アメリカ
6 BANK OF AMERICA CORP	2.84%	アメリカ
7 AMAZON.COM INC	2.81%	アメリカ
8 GENERAL ELECTRIC CO	2.68%	アメリカ
9 AIRBUS SE	2.45%	オランダ
10 AXIS BANK LTD	2.44%	インド

(組入銘柄数 70)

■当資料は、金融商品取引法に基づく開示資料ではありません。■当資料は、当商品の内容をご説明するために作成されたものであり、当該投資信託の勧誘を目的とするものではありません。■投資信託は、株式など値動きのある証券等(外貨建資産に投資する場合には為替リスクもあります。)に投資しますので、基準価額は変動します。したがって、元本および運用成果が保証されているものではありません。投資信託の運用による損益は、投資信託をご購入のお客様に帰属します。■当資料は、三井住友DSアセットマネジメントが信頼できると判断した諸データに基づいて作成しましたが、その正確性、完全性を保証するものではありません。また、上記の実績・データ等は過去のものであり、今後の成果を保証・約束するものではありません。■「MSCIコクサイ・インデックス」とは、MSCI Inc. が開発した株価指数で、日本を除く世界主要国の株価指数を、各国の株式時価総額をベースに合成したものです。「MSCIコクサイ・インデックス(円換算)」とは、米ドルベースの「MSCIコクサイ・インデックス」を委託者が円に換算したものです。



## 大和住銀DC海外株式アクティブファンド

### <リターン実績表>

単位%

設定日 2006年12月15日

	リターン		リターン		リターン		リターン
2021年5月	0.06	2018年5月	2.51	2015年5月	3.96	2012年5月	-12.40
2021年4月	5.60	2018年4月	2.41	2015年4月	1.24	2012年4月	-4.26
2021年3月	0.68	2018年3月	-3.53	2015年3月	-0.05	2012年3月	2.45
2021年2月	7.44	2018年2月	-2.06	2015年2月	7.72	2012年2月	13.68
2021年1月	0.75	2018年1月	3.15	2015年1月	-3.57	2012年1月	5.94
2020年12月	3.90	2017年12月	2.49	2014年12月	0.18	2011年12月	1.23
2020年11月	11.06	2017年11月	2.31	2014年11月	12.56	2011年11月	-10.49
2020年10月	0.47	2017年10月	3.25	2014年10月	-0.33	2011年10月	16.04
2020年9月	-1.94	2017年9月	3.67	2014年9月	2.03	2011年9月	-9.05
2020年8月	8.60	2017年8月	-1.17	2014年8月	2.30	2011年8月	-9.90
2020年7月	6.67	2017年7月	0.63	2014年7月	2.12	2011年7月	-2.27
2020年6月	5.12	2017年6月	1.69	2014年6月	1.01	2011年6月	-2.10
2020年5月	8.17	2017年5月	2.19	2014年5月	3.61		
2020年4月	11.67	2017年4月	2.05	2014年4月	-1.64		
2020年3月	-12.75	2017年3月	2.16	2014年3月	-1.45		
2020年2月	-6.61	2017年2月	1.81	2014年2月	3.09		
2020年1月	2.03	2017年1月	2.23	2014年1月	-3.02		
2019年12月	3.94	2016年12月	4.03	2013年12月	5.60		
2019年11月	5.29	2016年11月	8.26	2013年11月	6.18		
2019年10月	4.72	2016年10月	2.00	2013年10月	3.71		
2019年9月	1.00	2016年9月	-0.81	2013年9月	5.88		
2019年8月	-5.52	2016年8月	0.14	2013年8月	-0.34		
2019年7月	3.28	2016年7月	8.75	2013年7月	6.17		
2019年6月	2.94	2016年6月	-10.71	2013年6月	-6.52		
2019年5月	-7.48	2016年5月	2.61	2013年5月	7.10		
2019年4月	5.08	2016年4月	-0.17	2013年4月	5.64		
2019年3月	0.22	2016年3月	6.18	2013年3月	3.51		
2019年2月	7.19	2016年2月	-4.10	2013年2月	2.07		
2019年1月	9.46	2016年1月	-12.91	2013年1月	10.79		
2018年12月	-9.85	2015年12月	-1.60	2012年12月	7.84		
2018年11月	3.71	2015年11月	2.27	2012年11月	5.32		
2018年10月	-11.99	2015年10月	12.39	2012年10月	0.15		
2018年9月	-0.06	2015年9月	-7.38	2012年9月	2.88		
2018年8月	4.59	2015年8月	-8.30	2012年8月	1.61		
2018年7月	2.24	2015年7月	4.14	2012年7月	2.84		
2018年6月	1.72	2015年6月	-3.31	2012年6月	0.25		

※リターンは、分配金込み基準価額の月次騰落率を掲載

■当資料は、金融商品取引法に基づく開示資料ではありません。■当資料は、確定拠出年金法第24条および関係政省令に規定されている「運用の方法に係る情報の提供」に基づき、当商品の内容をご説明するために作成されたものであり、当該投資信託の勧誘を目的とするものではありません。■投資信託は、株式など値動きのある証券等(外貨建資産に投資する場合には為替リスクもあります。)に投資しますので、基準価額は変動します。したがって、元本および運用成果が保証されているものではありません。投資信託の運用による損益は、投資信託をご購入のお客様に帰属します。■当資料は、三井住友DSアセットマネジメントが信頼できると判断した諸データに基づいて作成されましたが、その正確性、完全性を保証するものではありません。また、上記の実績・データ等は過去のものであり、今後の成果を保証・約束するものではありません。

## 東京海上セレクション・日本債券インデックス

### ◆ファンドの特色

元本確保型の商品ではありません

・主な投資対象	国内債券
・ベンチマーク	NOMURA-BPI(総合)
・目標とする運用成果	ベンチマークに連動する投資成果の達成を目指します

### ◆基準価額、純資産総額

基準価額	11,510円
純資産総額	4,035百万円

### ◆資産構成

債券	100.11%
債券先物	-
債券実質	100.11%
現金等	-0.11%

※当ファンドはマザーファンドを組み入れますので、  
ファンドの資産構成は実質比率を記載しています。

### ◆ポートフォリオプロフィール

	ファンド	ベンチマーク
残存年数	10.13年	9.79年
修正デュレーション	9.42年	9.25年
複利利回り	0.11%	0.12%

### ◆基準価額の推移グラフ

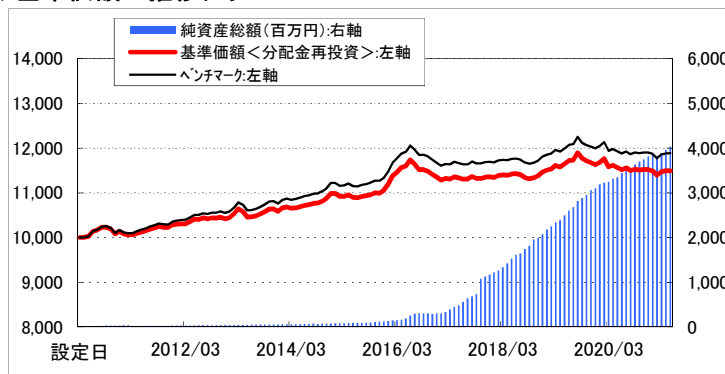

### ◆ファンド(分配金再投資)とベンチマークの収益率とリスク(標準偏差)

	3ヵ月間	6ヵ月間	1年間	3年間	5年間	10年間	設定来
ファンド収益率(分配金再投資)	0.89%	-0.24%	-0.60%	0.23%	-0.18%	1.28%	1.26%
ベンチマーク収益率	0.93%	-0.13%	-0.39%	0.36%	-0.05%	1.56%	1.57%
差異	-0.05%	-0.11%	-0.21%	-0.13%	-0.13%	-0.29%	-0.30%
ファンドリスク(分配金再投資)	-----	-----	1.44%	2.02%	1.88%	1.79%	1.80%
ベンチマークリスク	-----	-----	1.44%	1.99%	1.86%	1.78%	1.80%

※ファンド(分配金再投資)の収益率とは、当ファンドの決算時に収益の分配金があった場合に、その分配金で当ファンドを購入(再投資)した場合の収益率です。  
※収益率・リスクともに月次収益率より算出しています。なお設定日が月中の場合、設定日が属する月の月次収益率は含んでいません。  
※収益率は期間が1年以上の場合は年率換算、期間が1年未満の場合は年率換算していません。

### ◆公社債種別構成比

※マザーファンドにおける組み入れ

種別	ファンド ウェイト
国債	87.88%
地方債	5.35%
政府保証債	1.54%
金融債	-
事業債	4.38%
円建外債	-
MBS・ABS	0.94%

### ◆公社債残存別構成比

※マザーファンドにおける組み入れ

残存年数	ファンド ウェイト
1年未満	1.91%
1～3年	17.44%
3～7年	27.44%
7～10年	17.48%
10年以上	35.81%

### ◆公社債組入上位10銘柄

※マザーファンドにおける組み入れ

(組入銘柄数 234)

銘柄名	ファンド ウェイト	残存年数
1 第135回利付国債(5年)	1.79%	1.80年
2 第136回利付国債(5年)	1.53%	2.05年
3 第138回利付国債(5年)	1.38%	2.56年
4 第359回利付国債(10年)	1.37%	9.05年
5 第349回利付国債(10年)	1.28%	6.56年
6 第347回利付国債(10年)	1.28%	6.05年
7 第141回利付国債(5年)	1.28%	3.31年
8 第134回利付国債(5年)	1.28%	1.56年
9 第348回利付国債(10年)	1.27%	6.31年
10 第354回利付国債(10年)	1.15%	7.80年

※当資料中の残存年数は、途中償還などを考慮して計算しています。

■当資料は、金融商品取引法に基づく開示資料ではありません。■「東京海上セレクション・日本債券インデックス」の募集については、委託会社は、金融商品取引法第5条の規定により有価証券届出書を関東財務局長に提出し、その届出の効力は発生しています。■当資料は、確定拠出年金法第24条および関連政省令に規定されている「運用の方法に係る情報の提供」に基づき、加入者のみなさまに対して、当商品の内容をご説明するために作成されたものであり、当該投資信託の勧誘を目的とするものではありません。■投資信託は、株式など値動きのある証券等（外貨建資産に投資する場合には為替リスクもあります。）に投資しますので、基準価額は変動します。したがって、元金および運用成果が保証されているものではありません。投資信託の運用による損益は、購入者に帰属します。■当資料は、東京海上アセットマネジメント株式会社が信頼できると判断した諸データに基づいて作成しましたが、その正確性、完全性を保証するものではありません。また、上記の実績・データ等は過去のものであり、今後の成果を保証・約束するものではありません。■NOMURA-BPI（総合）に関する著作権その他知的財産権その他一切の権利は、野村證券株式会社又はその許諾者に帰属します。

## 東京海上セレクション・日本債券インデックス

### <リターン実績表>

単位%

設定日:2010年4月28日

年月	リターン	年月	リターン	年月	リターン	年月	リターン
2021年05月	0.03	2018年05月	0.21	2015年05月	-0.50	2012年05月	0.50
2021年04月	0.17	2018年04月	-0.06	2015年04月	0.29	2012年04月	0.48
2021年03月	0.69	2018年03月	0.16	2015年03月	0.02	2012年03月	0.01
2021年02月	-0.85	2018年02月	0.36	2015年02月	-0.57	2012年02月	0.08
2021年01月	-0.26	2018年01月	-0.15	2015年01月	0.00	2012年01月	0.13
2020年12月	-0.01	2017年12月	0.06	2014年12月	1.00	2011年12月	0.59
2020年11月	0.12	2017年11月	0.25	2014年11月	0.56	2011年11月	-0.04
2020年10月	-0.18	2017年10月	0.01	2014年10月	0.43	2011年10月	-0.21
2020年09月	0.27	2017年09月	-0.36	2014年09月	0.03	2011年09月	0.33
2020年08月	-0.48	2017年08月	0.51	2014年08月	0.28	2011年08月	0.26
2020年07月	0.33	2017年07月	0.02	2014年07月	0.12	2011年07月	0.35
2020年06月	-0.41	2017年06月	-0.29	2014年06月	0.26	2011年06月	0.27
2020年05月	-0.46	2017年05月	-0.20	2014年05月	0.26		
2020年04月	0.33	2017年04月	0.49	2014年04月	0.11		
2020年03月	-1.60	2017年03月	-0.13	2014年03月	-0.28		
2020年02月	0.76	2017年02月	0.30	2014年02月	0.21		
2020年01月	0.42	2017年01月	-0.55	2014年01月	0.75		
2019年12月	-0.33	2016年12月	-0.56	2013年12月	-0.55		
2019年11月	-0.38	2016年11月	-0.65	2013年11月	0.07		
2019年10月	-0.47	2016年10月	-0.28	2013年10月	0.55		
2019年09月	-1.07	2016年09月	0.04	2013年09月	0.48		
2019年08月	1.40	2016年08月	-1.03	2013年08月	0.40		
2019年07月	0.09	2016年07月	-0.88	2013年07月	0.24		
2019年06月	0.62	2016年06月	1.19	2013年06月	0.01		
2019年05月	0.63	2016年05月	0.32	2013年05月	-1.19		
2019年04月	-0.35	2016年04月	0.84	2013年04月	-0.53		
2019年03月	0.71	2016年03月	0.79	2013年03月	1.05		
2019年02月	0.22	2016年02月	1.68	2013年02月	0.78		
2019年01月	0.41	2016年01月	1.22	2013年01月	0.25		
2018年12月	0.75	2015年12月	0.56	2012年12月	-0.35		
2018年11月	0.41	2015年11月	-0.05	2012年11月	0.21		
2018年10月	0.15	2015年10月	0.35	2012年10月	-0.07		
2018年09月	-0.26	2015年09月	0.25	2012年09月	0.21		
2018年08月	-0.55	2015年08月	0.14	2012年08月	-0.16		
2018年07月	-0.17	2015年07月	0.26	2012年07月	0.35		
2018年06月	0.08	2015年06月	-0.09	2012年06月	-0.07		

※月末の基準価額にて算出しています。

※リターンは、月次の騰落率を掲載しています。

※基準価額は、分配金を再投資して算出しています。

■当資料は、金融商品取引法に基づく開示資料ではありません。■「東京海上セレクション・日本債券インデックス」の募集については、委託会社は、金融商品取引法第5条の規定により有価証券届出書を関東財務局長に提出し、その届出の効力は発生しています。■当資料は、確定拠出年金法第24条および関連政省令に規定されている「運用の方法に係る情報の提供」に基づき、加入者のみなさまに対して、当商品の内容をご説明するために作成されたものであり、当該投資信託の勧誘を目的とするものではありません。■投資信託は、株式など値動きのある証券等（外貨建資産に投資する場合には為替リスクもあります。）に投資しますので、基準価額は変動します。したがって、元金および運用成果が保証されているものではありません。投資信託の運用による損益は、購入者に帰属します。■当資料は、東京海上アセットマネジメント株式会社が信頼できると判断した諸データに基づいて作成しましたが、その正確性、完全性を保証するものではありません。また、上記の実績・データ等は過去のものであり、今後の成果を保証・約束するものではありません。



円キャッシュプラス・高金利先進国債券ファンド <愛称:DC円キャッシュプラス>

元本確保型の商品ではありません。

◆ファンドの特色

- ・主な投資対象 : 世界の高格付け国の国債
- ・ベンチマーク : ありません。
- ・目標とする運用成果 : インカム収益の確保と信託財産の成長をめざします。

◆基準価額と純資産総額

基準価額	9,788円
純資産総額	21.92億円

◆資産構成

債券	98.00%
債券先物	0.00%
債券実質	98.00%
現金その他	2.00%

※当ファンドの実質の組入比率です。

◆為替ヘッジ

為替ヘッジ比率	99.55%
---------	--------

※対外貨建て資産の比率です。

◆基準価額の推移グラフ

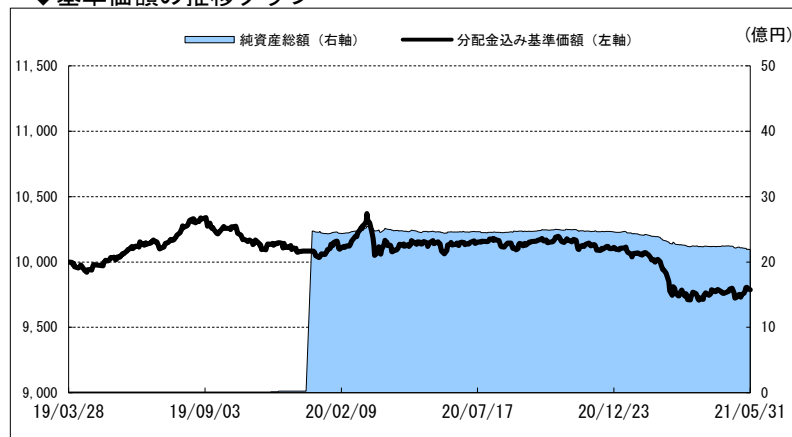

◆ファンド（分配金再投資）とベンチマークの収益率とリスク（標準偏差）

	3ヵ月間	6ヵ月間	1年間	3年間	5年間	10年間	設定来
ファンド収益率（分配金再投資）	0.10%	-3.40%	-3.53%	—	—	—	-0.98%
ベンチマーク収益率	—	—	—	—	—	—	—
差 異	—	—	—	—	—	—	—
ファンドリスク（分配金再投資）	—	—	3.29%	—	—	—	2.91%
ベンチマークリスク	—	—	—	—	—	—	—

※収益率は、1年以上の場合、年率ベースで、1年未満（3ヵ月間、6ヵ月間）は、年率換算していません。

※ファンド（分配金再投資）の収益率は、当ファンド決算時に分配金があった場合の分配金を再購入（再投資）し、算出しています。

※収益率・リスクともに月次の収益率より算出しています。設定日が月中の場合、設定日が属する月は含んでいません。

◆公社債組入上位10銘柄（組入銘柄数 16銘柄）

銘柄名	種別	クーポン	ウェイト	通貨	残存年数
AUSTRALIAN GOVERNMENT	国債	2.75%	21.86%	オーストラリアドル	8.48年
CANADIAN GOVERNMENT	国債	1.25%	12.85%	カナダドル	9.01年
US TREASURY N/B	国債	1.125%	12.24%	アメリカドル	9.72年
US TREASURY N/B	国債	1.625%	10.61%	アメリカドル	9.96年
NORWEGIAN GOVERNMENT	国債	1.375%	7.47%	ノルウェークローネ	9.22年
NORWEGIAN GOVERNMENT	国債	1.75%	6.10%	ノルウェークローネ	8.27年
AUSTRALIAN GOVERNMENT	国債	3.25%	6.00%	オーストラリアドル	7.90年
US TREASURY N/B	国債	2.375%	3.32%	アメリカドル	7.96年
AUSTRALIAN GOVERNMENT	国債	1%	3.21%	オーストラリアドル	9.56年
CANADIAN GOVERNMENT	国債	0.5%	2.71%	カナダドル	9.51年

※ウェイトはマザーファンドの対純資産総額比です。

■当資料は、金融商品取引法に基づく開示資料ではありません。■当資料は、当商品の内容をご説明するために作成されたものであり、当該投資信託の勧誘を目的とするものではありません。■投資信託は、値動きのある証券等（外貨建資産に投資する場合には為替リスクもあります。）に投資しますので、基準価額は変動します。したがって、元本および運用成果が保証されているものではありません。投資信託の運用による損益は、投資信託をご購入のお客様に帰属します。■当資料は、日興アセットマネジメント株式会社が信頼できると判断した諸データに基づいて作成しましたが、その正確性、完全性を保証するものではありません。また、上記の実績・データ等は過去のものであり、今後の成果を保証・約束するものではありません。

◆国別組入比率の推移

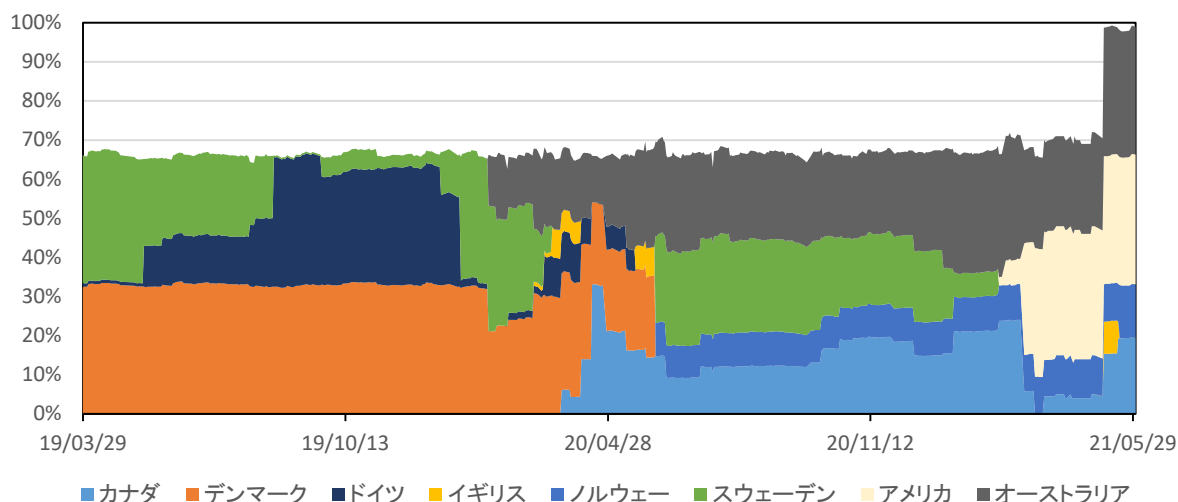

◆期間別騰落率の要因分解

期間	1年間	3年間	5年間	設定来
騰落率	-3.53%	—	—	-0.98%
インカム要因	1.16%	—	—	0.79%
キャピタル要因	-4.20%	—	—	-1.36%
為替ヘッジコスト要因等	-0.21%	—	—	-0.13%
信託報酬・その他要因（含む分配金）	-0.28%	—	—	-0.29%

※要因分解は概算値であり、実際の基準価額の変動を正確に説明するものではありません。  
傾向を知るための目安としてご覧下さい。

◆ご参考（ポートフォリオの利回り）

最終利回り（%）為替ヘッジ後※1	1.20%
ロールダウン効果（%）※2	1.15%
ロールダウン効果込み利回り（%）為替ヘッジ後※3	2.35%

※1「最終利回り（%）為替ヘッジ後」は、組入現物債券の最終利回りから為替ヘッジコスト（為替の直物取引レートと3ヵ月先渡取引レートから算出）を控除したものです。

※2「ロールダウン効果」とは、債券の年限（残存年数）が短くなることで利回りが低下し、債券価格が上昇する効果のことをいいます。上記の数値は、基準日の債券の利回り曲線に基づいて試算したもので、市場動向により当該数値も変動します。  
したがって、当該数値は将来の運用成果等を示唆または保証するものではありません。

※3「ロールダウン効果込み利回り（%）為替ヘッジ後」の数値は、「最終利回り（%）為替ヘッジ後」と「ロールダウン効果（%）」の合計です。

◆ご参考（10年国債利回り）

10年国債利回り（新発物）	0.08%
---------------	-------

■当資料は、金融商品取引法に基づく開示資料ではありません。■当資料は、当商品の内容をご説明するために作成されたものであり、当該投資信託の勧誘を目的とするものではありません。■投資信託は、値動きのある証券等（外貨建資産に投資する場合には為替リスクもあります。）に投資しますので、基準価額は変動します。したがって、元本および運用成果が保証されているものではありません。投資信託の運用による損益は、投資信託をご購入のお客様に帰属します。■当資料は、日興アセットマネジメント株式会社が信頼できると判断した諸データに基づいて作成しましたが、その正確性、完全性を保証するものではありません。また、上記の実績・データ等は過去のものであり、今後の成果を保証・約束するものではありません。

《先進国ソブリン(ヘッジあり)マザーファンド》

＜基準価額の推移＞



※分配金込み基準価額は、当ファンドに分配金実績があった場合に、当該分配金（税引前）を再投資したものと計算した理論上のものである点にご留意ください。

※上記グラフは、当マザーファンドの設定日（2015年5月22日）から掲載しています。

＜ファンド（分配金再投資）とベンチマークの収益率とリスク（標準偏差）＞

	3ヵ月間	6ヵ月間	1年間	3年間	5年間	10年間	設定来
ファンド収益率（分配金再投資）	0.18%	-3.29%	-3.29%	0.41%	0.71%	—	1.21%
ベンチマーク収益率	—	—	—	—	—	—	—
差 異	—	—	—	—	—	—	—
ファンドリスク（分配金再投資）	—	—	3.31%	2.76%	2.93%	—	3.18%
ベンチマークリスク	—	—	—	—	—	—	—

※収益率は、1年以上の場合、年率ベースで、1年未満(3ヵ月間、6ヵ月間)は、年率換算していません。

※ファンド(分配金再投資)の収益率は、当ファンド決算時に分配金があった場合の分配金を再購入(再投資)し、算出しています。

※収益率・リスクともに月次の収益率より算出しています。設定日が月中の場合、設定日が属する月は含んでいません。

＜国別組入比率の推移＞

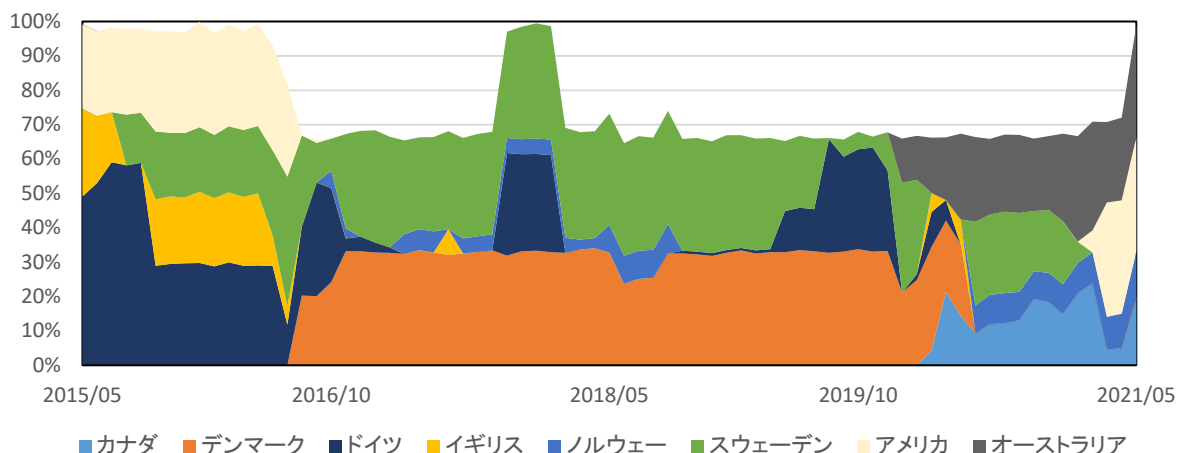

■当資料は、金融商品取引法に基づく開示資料ではありません。■当資料は、当商品の内容をご説明するために作成されたものであり、当該投資信託の勧誘を目的とするものではありません。■投資信託は、値動きのある証券等（外貨建資産に投資する場合には為替リスクもあります。）に投資しますので、基準価額は変動します。したがって、元本および運用成果が保証されているものではありません。投資信託の運用による損益は、投資信託をご購入のお客様に帰属します。■当資料は、日興アセットマネジメント株式会社が信頼できると判断した諸データに基づいて作成しましたが、その正確性、完全性を保証するものではありません。また、上記の実績・データ等は過去のものであり、今後の成果を保証・約束するものではありません。

《先進国ソブリン(ヘッジあり)マザーファンド》

ポートフォリオの内容

＜資産構成比率＞

公社債	98.9%
現金その他	1.1%

※対純資産総額の比率です。

＜国別投資比率＞

国名	比率
アメリカ	33.5%
オーストラリア	32.9%
カナダ	19.8%
ノルウェー	13.7%

※対組入債券評価額の比率です。

＜格付別構成比率＞

AAA	100.0%
AA	0.0%
A以下	0.0%
無格付	0.0%

※対組入債券評価額の比率です。

＜通貨別投資比率＞

通貨名	比率
アメリカドル	33.5%
オーストラリアドル	32.9%
カナダドル	19.8%
ノルウェークローネ	13.7%

※対組入債券評価額の比率です。

＜セクター別構成比率＞

国債	100.0%
地方債	0.0%
政府保証債等	0.0%
その他	0.0%

※対組入債券評価額の比率です。

＜ポートフォリオの特性値＞

最終利回り	1.44%
直接利回り	1.75%
デュレーション	8.3年
平均残存期間	8.8年

※利回りは信託報酬やヘッジコストなどを考慮していませんので、投資者の皆さまの実質的な投資成果を示すものでも、将来得られる期待利回りを示すものでもありません。  
※最終利回りは、債券を満期まで保有した場合の利回りです。  
※直接利回りは、債券の時価価格に対する1年間に受け取る利息の割合を表したものです。

運用コメント

※運用方針等は作成基準日現在のものであり、将来の市場環境の変動等により変更される場合があります。

◎市場環境

米国の債券利回りは、低下（債券価格は上昇）しました。米国の消費者物価指数（CPI）、生産者物価指数（PPI）が市場予想を上回ったことや、米国大統領による2022会計年度予算案が景気回復を後押しするとの期待の高まりなどが利回りの上昇（債券価格は下落）要因となったものの、米国の雇用統計が低調な結果となったことや、米国の小売売上高速報値、鉱工業生産、新築住宅販売件数などが市場予想を下回ったこと、米国連邦準備制度理事会（FRB）の複数の高官による現行の金融緩和策の継続や、米国の物価上昇は一時的との発言などを背景に、利回りは低下しました。

5月の欧州債券市場では、各国の10年国債利回りは前月末比で概して上昇（債券価格は下落）しました。欧州中央銀行（ECB）の複数の高官からECBによる現状の金融緩和政策の継続が示唆されたことなどが利回りの低下（債券価格は上昇）要因となったものの、ユーロ圏の小売売上高、ドイツのZEW景気期待指数などが市場予想を上回ったことや、ドイツやイタリアなどで新型コロナウイルス感染症関連の規制緩和が進められ経済正常化への期待が高まったこと、中国の生産者物価指数（PPI）や米国の消費者物価指数（CPI）が市場予想を上回り、グローバルなインフレが懸念されたことなどをを受けて、利回りは概して上昇しました。

スウェーデンの債券利回りは、概ね変わらずとなりました。スウェーデンの基調インフレ率（CPIF）、景気動向調査などが市場予想を上回ったことなどが利回りの上昇（債券価格は下落）要因となった一方、スウェーデンの鉱工業受注が前月の増加から減少に転じたことや、米国連邦準備制度理事会（FRB）や欧州中央銀行（ECB）高官の発言等を受けて欧米主要国の長期金利の先高感が後退したことなどが利回りの低下（債券価格は上昇）要因となりました。

◎運用概況

ポートフォリオでは、為替ヘッジ後利回りが高く、イールドカーブの妙味の高いアメリカ、オーストラリア、カナダ、ノルウェーを保有しました。パフォーマンスは、主として保有したオーストラリアとカナダで金利が低下（債券価格は上昇）したことからプラスとなりました。

■当資料は、金融商品取引法に基づく開示資料ではありません。■当資料は、当商品の内容をご説明するために作成されたものであり、当該投資信託の勧誘を目的とするものではありません。■投資信託は、値動きのある証券等（外貨建資産に投資する場合には為替リスクもあります。）に投資しますので、基準価額は変動します。したがって、元本および運用成果が保証されているものではありません。投資信託の運用による損益は、投資信託をご購入のお客様に帰属します。■当資料は、日興アセットマネジメント株式会社が信頼できると判断した諸データに基づいて作成しましたが、その正確性、完全性を保証するものではありません。また、上記の実績・データ等は過去のものであり、今後の成果を保証・約束するものではありません。

円キャッシュプラス・高金利先進国債券ファンド <愛称:DC円キャッシュプラス>

＜リターン実績表＞

單位%

設定日 2019年3月29日

[illegible]

※リターンは、分配金込み基準価額の月次騰落率を掲載しています。

■当資料は、金融商品取引法に基づく開示資料ではありません。■当資料は、確定拠出年金法第24条および関連政令に規定されている「運用の方法に係る情報の提供」に基づき、当商品の内容をご説明するために作成されたものであり、当該投資信託の勧誘を目的とするものではありません。■投資信託は、株式、債券など値動きのある証券等（外貨建資産に投資する場合には為替リスクもあります。）に投資しますので、基準価額は変動します。したがって、元本および運用成果が保証されているものではありません。投資信託の運用による損益は、購入者に帰属します。■当資料は、日興アセットマネジメント株式会社が信頼できると判断した諸データに基づいて運営管理機関によって作成されましたが、その正確性、完全性を保証するものではありません。また、上記の実績・データ等は過去のものであり、今後の成果を保証・約束するものではありません。

## 東京海上セレクション・外国債券インデックス

### ◆ファンドの特色

元本確保型の商品ではありません

・主な投資対象	外国債券
・ベンチマーク	FTSE世界国債インデックス(除く日本、ヘッジなし・円ベース)
・目標とする運用成果	ベンチマークに連動する投資成果の達成を目指します

### ◆基準価額、純資産総額

基準価額	15,536円
純資産総額	5,724百万円

### ◆資産構成

債券	98.78%
債券先物	-
債券実質	98.78%
現金等	1.22%

※当ファンドはマザーファンドを組み入れますので、  
ファンドの資産構成は実質比率を記載しています。

### ◆為替ヘッジ

為替ヘッジ比率	-
---------	---

### ◆ポートフォリオプロフィール

	ファンド	ベンチマーク
残存年数	9.54年	9.07年
修正デュレーション	7.91年	7.92年
複利利回り	0.62%	0.62%

### ◆基準価額の推移グラフ

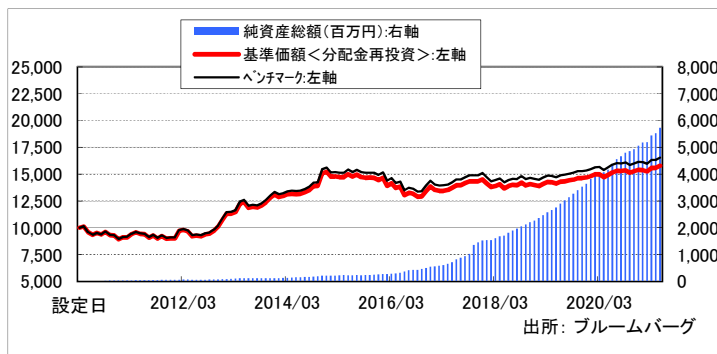

※基準価額は対顧客電信売買相場の仲値(TTM)を用いて計算しているため、  
FTSE世界国債インデックスは、FTSE世界国債インデックス(国内投信用)を使用しています。  
※設定日の基準価額およびFTSE世界国債インデックス(除く日本、ヘッジなし・円ベース)の  
値を10,000として指数化しています。  
※毎月末時点での基準価額・FTSE世界国債インデックス(除く日本、ヘッジなし・円ベース)・  
純資産総額を表示しています。

### ◆ファンド(分配金再投資)とベンチマークの収益率とリスク(標準偏差)

	3ヵ月間	6ヵ月間	1年間	3年間	5年間	10年間	設定来
ファンド収益率(分配金再投資)	3.48%	3.21%	5.65%	4.84%	2.67%	5.27%	4.07%
ベンチマーク収益率	3.54%	3.34%	5.93%	5.12%	2.94%	5.71%	4.51%
差異	-0.06%	-0.13%	-0.28%	-0.29%	-0.26%	-0.44%	-0.45%
ファンドリスク(分配金再投資)	---	---	3.69%	3.46%	5.34%	7.65%	7.86%
ベンチマークリスク	---	---	3.71%	3.47%	5.34%	7.68%	7.89%

※ファンド(分配金再投資)の収益率とは、当ファンドの決算時に収益の分配金があった場合に、その分配金で当ファンドを購入(再投資)した場合の収益率です。

※収益率・リスクともに月次収益率より算出しています。なお設定日が月中の場合、設定日が属する月の月次収益率は含んでいません。

※収益率は期間が1年以上の場合は年率換算、期間が1年未満の場合は年率換算していません。

(ブルームバーグデータを基に弊社作成)

### ◆公社債通貨別配分上位5通貨

※マザーファンドにおける組み入れ

通貨	ファンド ウェイト
1 米ドル	43.61%
2 ユーロ	40.52%
3 英ポンド	6.42%
4 オーストラリア・ドル	2.25%
5 カナダ・ドル	2.12%

### ◆公社債残存別構成比

※マザーファンドにおける組み入れ

残存年数	ファンド ウェイト
1年未満	0.80%
1～3年	22.28%
3～7年	33.33%
7～10年	13.24%
10年以上	29.11%

### ◆外国公社債組入上位10銘柄

※マザーファンドにおける組み入れ

(組入銘柄数 455)

銘柄名	ファンド ウェイト	通貨	残存年数
1 2.25%米国債 2024/11/15	1.11%	米ドル	3.46年
2 2%米国債 2025/08/15	1.11%	米ドル	4.21年
3 2.75%米国債 2028/02/15	0.87%	米ドル	6.71年
4 2.75%米国債 2023/11/15	0.84%	米ドル	2.46年
5 1.75%米国債 2024/12/31	0.82%	米ドル	3.59年
6 1.625%米国債 2026/02/15	0.82%	米ドル	4.71年
7 0.125%米国債 2023/10/15	0.79%	米ドル	2.38年
8 0.125%米国債 2023/12/15	0.78%	米ドル	2.54年
9 2.5%米国債 2024/05/15	0.70%	米ドル	2.96年
10 1.75%米国債 2023/05/15	0.68%	米ドル	1.96年

■当資料は、金融商品取引法に基づく開示資料ではありません。■「東京海上セレクション・外国債券インデックス」の募集については、委託会社は、金融商品取引法第5条の規定により有価証券届出書を関東財務局長に提出し、その届出の効力は発生しています。■当資料は、確定拠出年金法第24条および関連政省令に規定されている「運用の方法に係る情報の提供」に基づき、加入者のみなさまに対して、当商品の内容をご説明するために作成されたものであり、当該投資信託の勧誘を目的とするものではありません。■投資信託は、株式など値動きのある証券等(外貨建資産に投資する場合には為替リスクもあります。)に投資しますので、基準価額は変動します。したがって、元金および運用成果が保証されているものではありません。投資信託の運用による損益は、購入者に帰属します。■当資料は、東京海上アセットマネジメント株式会社が信頼できると判断した諸データに基づいて作成しましたが、その正確性、完全性を保証するものではありません。また、上記の実績・データ等は過去のものであり、今後の成果を保証・約束するものではありません。■FTSE世界国債インデックスは、FTSE Fixed Income LLCにより運営されている債券インデックスです。



## 東京海上セレクション・外国債券インデックス

### <リターン実績表>

単位%

設定日:2010年4月28日

年月	リターン
2021年05月	1.32
2021年04月	-0.05
2021年03月	2.18
2021年02月	-0.92
2021年01月	-0.15
2020年12月	0.82
2020年11月	1.04
2020年10月	-1.51
2020年09月	0.42
2020年08月	-0.13
2020年07月	0.97
2020年06月	1.58

年月	リターン
2018年05月	-2.59
2018年04月	1.24
2018年03月	0.63
2018年02月	-2.58
2018年01月	-2.49
2017年12月	1.24
2017年11月	0.10
2017年10月	-0.03
2017年09月	1.12
2017年08月	1.44
2017年07月	-0.09
2017年06月	1.86

年月	リターン
2015年05月	1.81
2015年04月	0.01
2015年03月	-0.43
2015年02月	0.19
2015年01月	-2.96
2014年12月	1.01
2014年11月	8.37
2014年10月	0.16
2014年09月	2.77
2014年08月	1.50
2014年07月	0.97
2014年06月	0.31

年月	リターン
2012年05月	-4.79
2012年04月	-1.19
2012年03月	0.88
2012年02月	7.39
2012年01月	0.11
2011年12月	0.46
2011年11月	-2.63
2011年10月	2.43
2011年09月	-3.04
2011年08月	2.09
2011年07月	-3.20
2011年06月	-0.40

年月	リターン
2020年05月	1.45
2020年04月	-1.85
2020年03月	0.03
2020年02月	1.16
2020年01月	0.83
2019年12月	0.44
2019年11月	0.03
2019年10月	0.98
2019年09月	0.46
2019年08月	0.61
2019年07月	0.28
2019年06月	1.25

年月	リターン
2017年05月	1.50
2017年04月	0.59
2017年03月	0.00
2017年02月	-0.53
2017年01月	-2.41
2016年12月	3.13
2016年11月	3.98
2016年10月	0.19
2016年09月	-1.97
2016年08月	-0.78
2016年07月	1.60
2016年06月	-5.62

年月	リターン
2014年05月	-0.35
2014年04月	0.36
2014年03月	1.43
2014年02月	0.60
2014年01月	-1.73
2013年12月	2.49
2013年11月	3.45
2013年10月	2.48
2013年09月	1.37
2013年08月	-0.42
2013年07月	0.64
2013年06月	-4.34

年月	リターン
2019年05月	-0.80
2019年04月	-0.28
2019年03月	1.28
2019年02月	1.39
2019年01月	-0.60
2018年12月	-0.61
2018年11月	0.86
2018年10月	-1.85
2018年09月	1.66
2018年08月	-0.13
2018年07月	0.73
2018年06月	1.48

年月	リターン
2016年05月	0.91
2016年04月	-3.19
2016年03月	1.71
2016年02月	-5.17
2016年01月	1.52
2015年12月	-1.45
2015年11月	-0.15
2015年10月	0.12
2015年09月	-0.42
2015年08月	-1.47
2015年07月	1.24
2015年06月	-1.54

年月	リターン
2013年05月	1.21
2013年04月	6.86
2013年03月	1.24
2013年02月	0.15
2013年01月	5.16
2012年12月	6.58
2012年11月	4.05
2012年10月	2.74
2012年09月	0.70
2012年08月	1.69
2012年07月	-0.54
2012年06月	0.63

※月末の基準価額にて算出しています。

※リターンは、月次の騰落率を掲載しています。

※基準価額は、分配金を再投資して算出しています。

■当資料は、金融商品取引法に基づく開示資料ではありません。■「東京海上セレクション・外国債券インデックス」の募集については、委託会社は、金融商品取引法第5条の規定により有価証券届出書を関東財務局長に提出し、その届出の効力は発生しています。■当資料は、確定拠出年金法第24条および関連政省令に規定されている「運用の方法に係る情報の提供」に基づき、加入者のみなさまに対して、当商品の内容をご説明するために作成されたものであり、当該投資信託の勧誘を目的とするものではありません。■投資信託は、株式など値動きのある証券等（外貨建資産に投資する場合には為替リスクもあります。）に投資しますので、基準価額は変動します。したがって、元金および運用成果が保証されているものではありません。投資信託の運用による損益は、購入者に帰属します。■当資料は、東京海上アセットマネジメント株式会社が信頼できると判断した諸データに基づいて作成しましたが、その正確性、完全性を保証するものではありません。また、上記の実績・データ等は過去のものであり、今後の成果を保証・約束するものではありません。

## 野村新興国債券インデックスファンド(確定拠出年金向け)

### ◆ファンドの特色

元本確保型の商品ではありません

- ・主な投資対象 …… 「新興国債券マザーファンド」受益証券を主要投資対象とします
- ・対象指数 …… JP モルガン・エマージング・マーケット・ボンド・インデックス・プラス(円換算ベース)<sup>※1</sup>
- ・目標とする運用成果 … JP モルガン・エマージング・マーケット・ボンド・インデックス・プラス(円換算ベース)の  
中長期的な動きを概ね捉える投資成果を目指して運用を行ないます

### ◆基準価額、純資産総額

基準価額	19,060 円
純資産総額	99.0億円

### ◆基準価額の推移グラフ

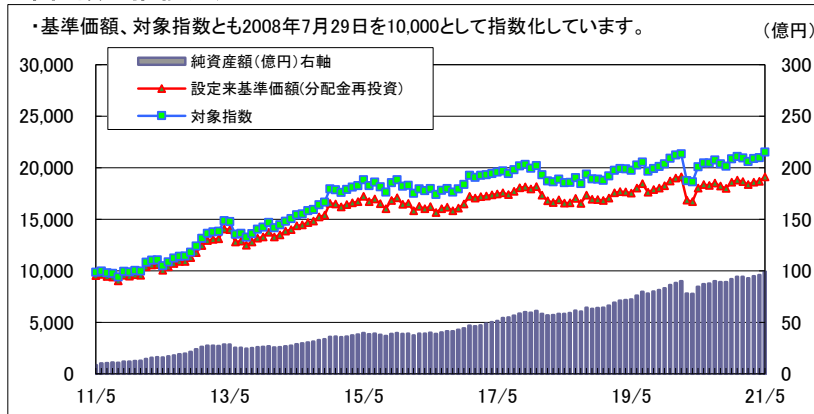

### ◆資産構成

債券	98.30%
債券先物	0.00%
債券実質	98.30%
現金等	1.70%

### ◆ポートフォリオプロフィール

	ファンド(マザー)	対象指数
残存年数	13.57	13.24
デュレーション	8.71	8.72
複利利回り	4.43%	5.17%

(注) 複利利回り: 対象指数の値はJ.P.Morgan Securities LLCの公表値であり、ファンドの値とは異なる方法で計算されています。

### ◆ファンド(分配金再投資)と対象指数の収益率とリスク(標準偏差)

	3ヶ月間	6ヶ月間	1年間	3年間	5年間	10年間	設定月末末
ファンド収益率(分配金再投資)	4.11%	2.89%	6.04%	4.87%	3.35%	7.22%	5.16%
対象指数収益率	4.35%	3.19%	7.15%	5.07%	3.66%	8.12%	6.07%
差異	-0.24%	-0.30%	-1.11%	-0.19%	-0.32%	-0.90%	-0.91%
ファンドリスク(分配金再投資)			5.59%	10.62%	9.38%	10.19%	12.28%
対象指数リスク			5.67%	10.72%	9.46%	10.22%	12.14%

\* ファンド(分配金再投資)の収益率とは、当ファンドの決算時に収益の分配金があった場合に、その分配金で当ファンドを購入(再投資)した場合の収益率です。  
\* 収益率・リスクともに月次収益率より算出。なお設定日が月中の場合、設定日が属する月の月次収益率は含んでいません。  
\* 収益率は期間が1年以上の場合は年率、期間が1年未満のものについては年率換算しておりません。

### ◆国別配分上位5カ国

国	ファンドの ウェイト
1 トルコ	13.78%
2 メキシコ	12.21%
3 インドネシア	10.92%
4 ロシア	10.05%
5 ブラジル	8.64%

\*ファンドのウェイト…マザーファンドのウェイト(純資産総額構成比)

### ◆公社債通貨別構成比

通貨	ファンドの ウェイト
アメリカ・ドル	98.31%
—	—
—	—
—	—
—	—

### ◆公社債組入上位10銘柄

(組入れ銘柄数 149)

銘柄名	ファンドの ウェイト	残存年数
1 RUSSIAN FEDERATION	2.34%	26.08
2 REPUBLIC OF ARGENTINA	2.02%	14.12
3 REPUBLIC OF ARGENTINA	1.80%	9.11
4 FED REPUBLIC OF BRAZIL	1.72%	25.75
5 TURKEY GLOBAL	1.62%	3.69
6 REPUBLIC OF TURKEY	1.37%	7.91
7 RUSSIAN FEDERATION	1.31%	20.86
8 PHILIPPINES GLOBAL	1.30%	8.68
9 REPUBLIC OF INDONESIA	1.29%	22.64
10 UNITED MEXICAN STATES	1.28%	5.83

\*ファンドのウェイト…マザーファンドのウェイト(純資産総額構成比)

### ◆公社債残存別構成比

残存年数	ファンドのウェイト
1年未満	0.66%
1～3年	7.77%
3～7年	22.01%
7～10年	20.26%
10年以上	47.62%

\*ファンドのウェイト…マザーファンドのウェイト(純資産総額構成比)

■当資料は、金融商品取引法に基づく開示書類ではありません。■当資料は、確定拠出年金法第24条および関連政省令に規定されている「運用の方法に係る情報の提供」に基づき、加入者のみなさまに対して、当商品の内容をご説明するために作成されたものであり、当該投資信託の勧誘を目的とするものではありません。■投資信託は、株式や公社債等値動きのある証券等(外貨建資産に投資する場合には為替リスクもあります。)に投資しますので、基準価額は変動します。したがって、元金および運用成果が保証されているものではありません。投資信託の運用による損益は、投資信託をご購入のお客様に帰属します。■当資料は、野村アセットマネジメント株式会社が信頼できると判断した諸データに基づいて作成しましたが、その正確性、完全性を保証するものではありません。また、上記の実績・データ等は過去のものであり、今後の成果を保証・約束するものではありません。

※1 JP モルガン・エマージング・マーケット・ボンド・インデックス・プラス(円換算ベース)は、JP Morgan Emerging Market Bond Index (EMBI) Plus (US\$ベース)をもとに、委託会社が円換算したものです。

JP モルガン・エマージング・マーケット・ボンド・インデックス・プラス(JP Morgan Emerging Market Bond Index (EMBI) Plus)は、J.P.Morgan Securities LLCが公表している、エマージング諸国が発行する米ドル建のプレディ債、ローン、ユーロボンドを対象としたインデックスであり、その著作権および知的財産権は同社に帰属します。

## 野村新興国債券インデックスファンド(確定拠出年金向け)

### <リターン実績表>

単位%

設定日 2008年7月30日

	リターン		リターン		リターン		リターン
2021年5月	2.42	2018年5月	-1.79	2015年5月	3.06	2012年5月	-5.07
2021年4月	0.46	2018年4月	1.59	2015年4月	0.67	2012年4月	0.16
2021年3月	1.19	2018年3月	-1.09	2015年3月	1.07	2012年3月	1.72
2021年2月	-1.47	2018年2月	-3.17	2015年2月	1.30	2012年2月	8.60
2021年1月	-0.84	2018年1月	-4.49	2015年1月	-1.65	2012年1月	-0.54
2020年12月	1.15	2017年12月	1.30	2014年12月	-0.36	2011年12月	1.36
2020年11月	3.31	2017年11月	-1.21	2014年11月	7.39	2011年11月	-0.87
2020年10月	-1.21	2017年10月	0.51	2014年10月	1.18	2011年10月	5.98
2020年9月	-1.65	2017年9月	1.97	2014年9月	2.61	2011年9月	-3.66
2020年8月	1.23	2017年8月	1.84	2014年8月	1.13	2011年8月	-0.86
2020年7月	-0.38	2017年7月	-1.04	2014年7月	1.56	2011年7月	-1.87
2020年6月	1.81	2017年6月	0.65	2014年6月	0.46	2011年6月	1.24
2020年5月	7.87	2017年5月	0.61	2014年5月	2.63		
2020年4月	-0.75	2017年4月	0.51	2014年4月	1.16		
2020年3月	-11.83	2017年3月	0.33	2014年3月	2.80		
2020年2月	0.50	2017年2月	0.88	2014年2月	1.44		
2020年1月	1.54	2017年1月	-0.95	2014年1月	-3.42		
2019年12月	2.48	2016年12月	4.55	2013年12月	3.50		
2019年11月	1.28	2016年11月	2.37	2013年11月	0.91		
2019年10月	0.79	2016年10月	1.66	2013年10月	2.86		
2019年9月	1.54	2016年9月	-2.04	2013年9月	2.45		
2019年8月	-4.43	2016年8月	0.85	2013年8月	-3.11		
2019年7月	2.31	2016年7月	2.30	2013年7月	0.82		
2019年6月	2.76	2016年6月	-3.46	2013年6月	-8.54		
2019年5月	-0.65	2016年5月	1.16	2013年5月	-0.59		
2019年4月	-0.18	2016年4月	-1.26	2013年4月	7.17		
2019年3月	0.72	2016年3月	2.64	2013年3月	0.64		
2019年2月	3.00	2016年2月	-4.38	2013年2月	0.84		
2019年1月	1.38	2016年1月	0.54	2013年1月	3.90		
2018年12月	-0.60	2015年12月	-3.72	2012年12月	5.77		
2018年11月	-0.08	2015年11月	1.68	2012年11月	4.39		
2018年10月	-2.39	2015年10月	4.90	2012年10月	3.39		
2018年9月	4.82	2015年9月	-2.91	2012年9月	-0.03		
2018年8月	-2.82	2015年8月	-2.74	2012年8月	1.80		
2018年7月	2.55	2015年7月	1.64	2012年7月	3.11		
2018年6月	0.16	2015年6月	-3.01	2012年6月	3.35		

■当資料は、金融商品取引法に基づく開示書類ではありません。■当資料は、確定拠出年金法第24条および関連政省令に規定されている「運用の方法に係る情報の提供」に基づき、加入者のみなさまに対して、当商品の内容をご説明するために作成されたものであり、当該投資信託の勧誘を目的とするものではありません。■投資信託は、株式や公社債等値動きのある証券等(外貨建資産に投資する場合には為替リスクもあります。)に投資しますので、基準価額は変動します。したがって、元金および運用成果が保証されているものではありません。投資信託の運用による損益は、投資信託をご購入のお客様に帰属します。■当資料は、野村アセットマネジメント株式会社が信頼できると判断した諸データに基づいて作成しましたが、その正確性、完全性を保証するものではありません。また、上記の実績・データ等は過去のものであり、今後の成果を保証・約束するものではありません。

## 東京海上セレクション・外国債券

### ◆ファンドの特色

元本確保型の商品ではありません

・主な投資対象	外国債券
・ベンチマーク	FTSE世界国債インデックス(除く日本、ヘッジなし・円ベース)
・目標とする運用成果	ベンチマークを上回る運用成果を目指します

### ◆基準価額、純資産総額

基準価額	20,703円
純資産総額	13,273百万円

### ◆基準価額の推移グラフ

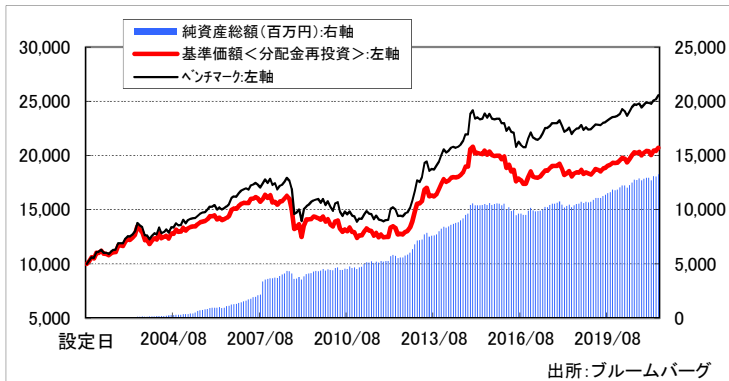

### ◆資産構成

債券	99.76%
債券先物	-
債券実質	99.76%
現金等	0.24%

※当ファンドはマザーファンドを組み入れますので、  
ファンドの資産構成は実質比率を記載しています。

### ◆為替ヘッジ

為替ヘッジ比率	-
---------	---

### ◆ポートフォリオプロフィール

	ファンド	ベンチマーク
残存年数	10.99年	9.07年
修正デュレーション	8.89年	7.92年
複利利回り	0.93%	0.62%

※設定日の基準価額および設定日前日のFTSE世界国債インデックス(除く日本、ヘッジなし・円ベース)の値を10,000として指数化しています。

※毎月末時点での基準価額・FTSE世界国債インデックス(除く日本、ヘッジなし・円ベース)・純資産総額を表示しています。

### ◆ファンド(分配金再投資)とベンチマークの収益率とリスク(標準偏差)

	3ヵ月間	6ヵ月間	1年間	3年間	5年間	10年間	設定来
ファンド収益率(分配金再投資)	3.34%	2.22%	5.24%	4.69%	2.08%	4.71%	3.65%
ベンチマーク収益率	3.30%	3.50%	6.11%	5.15%	2.94%	5.75%	4.73%
差異	0.05%	-1.27%	-0.88%	-0.46%	-0.86%	-1.04%	-1.08%
ファンドリスク(分配金再投資)	---	---	4.23%	3.82%	5.49%	7.67%	8.69%
ベンチマークリスク	---	---	3.20%	3.28%	5.29%	7.39%	8.53%

※ファンド(分配金再投資)の収益率とは、当ファンドの決算時に収益の分配金があった場合に、その分配金で当ファンドを購入(再投資)した場合の収益率です。

※収益率・リスクともに月次収益率より算出しています。なお設定日が月中の場合、設定日が属する月の月次収益率は含んでいません。

※収益率は期間が1年以上の場合は年率換算、期間が1年未満の場合は年率換算していません。

(ブルームバーグデータを基に弊社作成)

### ◆公社債通貨別配分上位5通貨

※マザーファンドにおける組み入れ

通貨	ファンド ウェイト
1 米ドル	40.39%
2 ユーロ	39.20%
3 英ポンド	9.56%
4 オーストラリア・ドル	4.06%
5 カナダ・ドル	2.86%

### ◆外国公社債組入上位10銘柄

※マザーファンドにおける組み入れ

(組入銘柄数 204)

銘柄名	ファンド ウェイト	通貨	残存年数
1 3.125%米国債 2028/11/15	3.57%	米ドル	7.46年
2 0.375%米国債 2027/09/30	2.78%	米ドル	6.33年
3 0.25%米国債 2025/05/31	2.09%	米ドル	4.00年
4 2.625%米国債 2029/02/15	2.08%	米ドル	7.71年
5 0.5%米国債 2027/10/31	2.03%	米ドル	6.42年
6 0.375%米国債 2025/04/30	2.01%	米ドル	3.92年
7 2.375%米国債 2026/04/30	1.96%	米ドル	4.92年
8 3.625%米国債 2044/02/15	1.80%	米ドル	22.71年
9 1.75%米国債 2026/12/31	1.54%	米ドル	5.59年
10 1.625%米国債 2026/11/30	1.49%	米ドル	5.50年

### ◆公社債残存別構成比

※マザーファンドにおける組み入れ

残存年数	ファンド ウェイト
1年未満	-
1~3年	7.86%
3~7年	40.93%
7~10年	17.13%
10年以上	33.36%

### ◆当月の投資環境と運用経過

米国債利回りは小幅に低下しました。月前半は、米国のCPI(消費者物価指数)が市場予想を大きく上回り、FRB(米連邦準備制度理事会)が金融緩和政策を修正する可能性が意識され、米国債利回りは上昇しました。月後半は、FRBがインフレ率の上昇は一時的との認識を示し、市場のインフレへの警戒が一服したことを背景に米国債利回りは徐々に水準を切り下げ、前月末対比小幅に低下して当月を終えました。ドイツ国債利回りは小幅に上昇しました。月前半は、欧州各国で都市封鎖を緩和する動きが広がったことや米国債利回りが上昇したことなどを背景にドイツ国債利回りは上昇しました。月後半は、ECB(欧州中央銀行)のラガルド総裁がPEPP(パンデミック緊急購入プログラム)の購入ペース縮小観測をけん制したことを受けてドイツ国債利回りは低下しましたが、前月末対比では小幅に上昇しました。為替市場では、米ドル円為替レートはおおむね横ばい、ユーロ円為替レートは円安ユーロ高となりました。このような環境下、当ファンドの基準価額は、上昇して月を終えました。

■当資料は、金融商品取引法に基づく開示資料ではありません。■「東京海上セレクション・外国債券」の募集については、委託会社は、金融商品取引法第5条の規定により有価証券届出書を関東財務局長に提出し、その届出の効力は発生しています。■当資料は、確定拠出年金法第24条および関連政省令に規定されている「運用の方法に係る情報の提供」に基づき、加入者のみなさまに対して、当商品の内容をご説明するために作成されたものであり、当該投資信託の勧誘を目的とするものではありません。■投資信託は、株式など値動きのある証券等(外貨建資産に投資する場合)には為替リスクも伴います。に投資しますので、基準価額は変動します。したがって、元金および運用成果が保証されているものではありません。投資信託の運用による損益は、購入者に帰属します。■当資料は、東京海上アセットマネジメント株式会社が信頼できると判断した諸データに基づいて作成しましたが、その正確性、完全性を保証するものではありません。また、上記の実績・データ等は過去のものであり、今後の成果を保証・約束するものではありません。■FTSE世界国債インデックスは、FTSE Fixed Income LLCにより運営されている債券インデックスです。

## 東京海上セレクション・外国債券

### <リターン実績表>

単位%

設定日:2001年9月25日

年月	リターン
2021年05月	1.39
2021年04月	-0.07
2021年03月	2.00
2021年02月	-1.68
2021年01月	-0.23
2020年12月	0.83
2020年11月	1.18
2020年10月	-1.52
2020年09月	0.54
2020年08月	-0.42
2020年07月	1.48
2020年06月	1.68

年月	リターン
2018年05月	-2.73
2018年04月	1.14
2018年03月	0.72
2018年02月	-2.73
2018年01月	-2.72
2017年12月	1.14
2017年11月	-0.03
2017年10月	-0.04
2017年09月	1.07
2017年08月	1.40
2017年07月	-0.17
2017年06月	1.66

年月	リターン
2015年05月	1.59
2015年04月	-0.23
2015年03月	-0.28
2015年02月	0.21
2015年01月	-2.98
2014年12月	1.11
2014年11月	8.38
2014年10月	0.06
2014年09月	2.74
2014年08月	1.51
2014年07月	0.98
2014年06月	0.30

年月	リターン
2012年05月	-4.80
2012年04月	-1.13
2012年03月	0.90
2012年02月	7.19
2012年01月	-0.09
2011年12月	0.31
2011年11月	-2.06
2011年10月	2.19
2011年09月	-3.19
2011年08月	2.02
2011年07月	-3.33
2011年06月	-0.33

2020年05月	1.71
2020年04月	-1.92
2020年03月	-0.30
2020年02月	1.25
2020年01月	1.04
2019年12月	0.27
2019年11月	-0.15
2019年10月	0.91
2019年09月	0.35
2019年08月	1.16
2019年07月	0.28
2019年06月	1.45

2017年05月	1.46
2017年04月	0.59
2017年03月	-0.10
2017年02月	-0.61
2017年01月	-2.52
2016年12月	3.06
2016年11月	3.43
2016年10月	0.16
2016年09月	-2.10
2016年08月	-0.74
2016年07月	1.51
2016年06月	-5.76

2014年05月	-0.25
2014年04月	0.38
2014年03月	1.52
2014年02月	0.74
2014年01月	-1.59
2013年12月	2.35
2013年11月	3.23
2013年10月	2.62
2013年09月	1.33
2013年08月	-0.61
2013年07月	0.57
2013年06月	-4.56

2019年05月	-0.79
2019年04月	-0.51
2019年03月	1.54
2019年02月	1.33
2019年01月	-0.63
2018年12月	-0.48
2018年11月	0.85
2018年10月	-1.99
2018年09月	1.45
2018年08月	-0.20
2018年07月	0.55
2018年06月	1.61

2016年05月	0.77
2016年04月	-3.18
2016年03月	1.61
2016年02月	-5.37
2016年01月	1.29
2015年12月	-1.58
2015年11月	-0.07
2015年10月	0.14
2015年09月	-0.40
2015年08月	-1.50
2015年07月	1.35
2015年06月	-1.81

2013年05月	0.94
2013年04月	6.79
2013年03月	1.24
2013年02月	0.17
2013年01月	4.93
2012年12月	6.52
2012年11月	4.18
2012年10月	2.52
2012年09月	0.78
2012年08月	1.68
2012年07月	-0.49
2012年06月	0.65

※月末の基準価額にて算出しています。

※リターンは、月次の騰落率を掲載しています。

※基準価額は、分配金を再投資して算出しています。

■当資料は、金融商品取引法に基づく開示資料ではありません。■「東京海上セレクション・外国債券」の募集については、委託会社は、金融商品取引法第5条の規定により有価証券届出書を関東財務局長に提出し、その届出の効力は発生しています。■当資料は、確定拠出年金法第24条および関連政省令に規定されている「運用の方法に係る情報の提供」に基づき、加入者のみなさまに対して、当商品の内容をご説明するために作成されたものであり、当該投資信託の勧誘を目的とするものではありません。■投資信託は、株式など値動きのある証券等（外貨建資産に投資する場合には為替リスクもあります。）に投資しますので、基準価額は変動します。したがって、元金および運用成果が保証されているものではありません。投資信託の運用による損益は、購入者に帰属します。■当資料は、東京海上アセットマネジメント株式会社が信頼できると判断した諸データに基づいて作成しましたが、その正確性、完全性を保証するものではありません。また、上記の実績・データ等は過去のものであり、今後の成果を保証・約束するものではありません。



## 野村世界REITインデックスファンド(確定拠出年金向け)

### ◆ファンドの特色

元本確保型の商品ではありません

- ・主な投資対象 ..... 「世界REITインデックス マザーファンド」受益証券を主要投資対象とします
- ・対象指数 ..... S&P先進国REIT指数(配当込み、円換算ベース)<sup>\*1</sup>
- ・目標とする運用成果 ... S&P先進国REIT指数(配当込み、円換算ベース)の動きに連動する投資成果を目指して運用を行ないます

### ◆基準価額、純資産総額

基準価額	24,017円
純資産総額	310.7億円

### ◆基準価額の推移グラフ

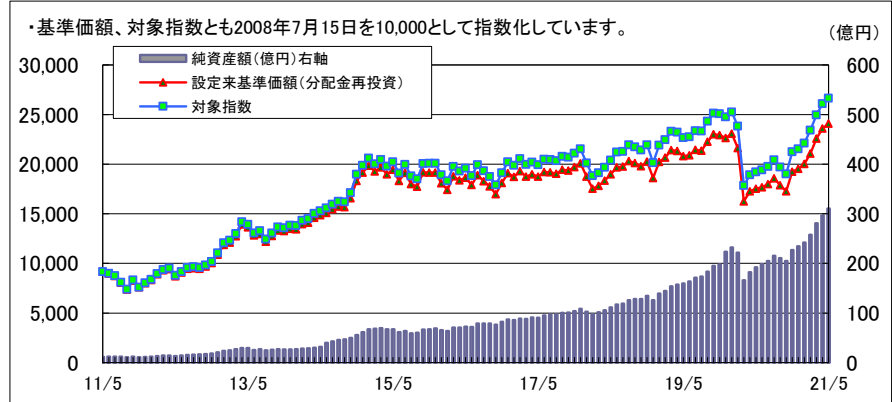

### ◆資産構成

REIT <sup>*</sup>	99.16%
先物	0.77%
現金等	0.84%

### ◆ファンド(分配金再投資)と対象指数の収益率とリスク(標準偏差)

	3ヶ月間	6ヶ月間	1年間	3年間	5年間	10年間	設定月末来
ファンド収益率(分配金再投資)	14.19%	25.04%	37.28%	8.26%	5.27%	10.14%	6.06%
対象指数収益率	13.76%	25.47%	38.64%	9.32%	6.35%	11.28%	7.11%
差異	0.43%	-0.44%	-1.36%	-1.06%	-1.08%	-1.14%	-1.05%
ファンドリスク(分配金再投資)	— — — —	— — — —	14.59%	20.29%	17.59%	17.23%	22.44%
対象指数リスク	— — — —	— — — —	14.53%	20.35%	17.67%	17.38%	22.59%

\*ファンド(分配金再投資)の収益率とは、当ファンドの決算時に収益の分配金があった場合に、その分配金で当ファンドを購入(再投資)した場合の収益率です。

\*収益率・リスクともに月次収益率より算出。なお設定日が月中の場合、設定日が属する月の月次収益率は含んでいません。

\*収益率は期間が1年以上の場合は年率、期間が1年未満のものについては年率換算してありません。

### ◆国・地域別配分上位5カ国

国・地域	ファンドの ウェイト
1 アメリカ	67.49%
2 日本	9.23%
3 オーストラリア	6.31%
4 イギリス	5.15%
5 シンガポール	3.33%

### ◆組入上位5通貨

通貨	ファンドの ウェイト
1 アメリカ・ドル	67.52%
2 日本・円	9.23%
3 オーストラリア・ドル	6.33%
4 イギリス・ポンド	5.37%
5 ユーロ	4.54%

### ◆REIT<sup>\*</sup>組入上位10銘柄

(組入れ銘柄数 389)

銘柄名	ファンドの ウェイト	国・地域
1 PROLOGIS INC	5.39%	アメリカ
2 EQUINIX INC	4.07%	アメリカ
3 PUBLIC STORAGE	2.66%	アメリカ
4 DIGITAL REALTY TRUST INC	2.64%	アメリカ
5 SIMON PROPERTY GROUP INC	2.61%	アメリカ
6 WELLTOWER INC	1.93%	アメリカ
7 AVALONBAY COMMUNITIES INC	1.79%	アメリカ
8 EQUITY RESIDENTIAL	1.64%	アメリカ
9 REALTY INCOME CORP	1.58%	アメリカ
10 GOODMAN GROUP	1.55%	オーストラリア

\*ファンドのウェイト…マザーファンドのウェイト(純資産総額構成比)

※REITには株式を含みます。

\*ファンドのウェイト…マザーファンドのウェイト(純資産総額構成比)

■当資料は、金融商品取引法に基づく開示書類ではありません。■当資料は、確定拠出年金法第24条および関連政省令に規定されている「運用の方法に係る情報の提供」に基づき、加入者のみなさまに対して、当商品の内容をご説明するために作成されたものであり、当該投資信託の勧誘を目的とするものではありません。■投資信託は、投資信託証券などの値動きのある証券等(外貨建資産に投資する場合には為替リスクもあります。)に投資しますので、基準価額は変動します。したがって、元金および運用成果が保証されているものではありません。投資信託の運用による損益は、投資信託をご購入のお客様に帰属します。■当資料は、野村アセットマネジメント株式会社が信頼できると判断した諸データに基づいて作成しましたが、その正確性、完全性を保証するものではありません。また、上記の実績・データ等は過去のものであり、今後の成果を保証・約束するものではありません。

※1「S&P先進国REIT指数(配当込み、円換算ベース)」は、S&P先進国REIT指数(配当込み、ドルベース)をもとに、委託会社が独自に円換算した指数です。S&P先進国REIT指数は、S&Pの持つグローバル・インデックスであるS&Pグローバル株指指数から、REIT及びREITと同様の制度に基づく銘柄を抽出して算出するインデックスで、先進国に上場する不動産投資信託(REIT)及び同様の制度に基づく銘柄の浮動株修正時価総額に基づいて毎日算出されます。同指数の構成国や構成銘柄等については定期的に見直しが行なわれますので、変動することがあります。

S&P先進国REIT指数は、スタンダード・amp;・アーズ・ファイナンシャル・サービス・エル・エル・シーの所有する登録商標であり、野村アセットマネジメントに対して利用許諾が与えられています。スタンダード・amp;・アーズは本商品を推奨・支持・販売・促進等するものではなく、また本商品に対する投資適格性に関しかなる意思表示等を行なうものではありません。



## 野村世界REITインデックスファンド(確定拠出年金向け)

### ＜リターン実績表＞

単位%

設定日 2008年7月16日

	リターン		リターン		リターン		リターン
2021年5月	2.07	2018年5月	3.49	2015年5月	2.32	2012年5月	-7.74
2021年4月	4.50	2018年4月	2.97	2015年4月	-3.50	2012年4月	1.44
2021年3月	7.06	2018年3月	1.54	2015年3月	2.20	2012年3月	4.61
2021年2月	5.28	2018年2月	-6.52	2015年2月	-2.92	2012年2月	6.82
2021年1月	2.48	2018年1月	-6.63	2015年1月	3.60	2012年1月	4.18
2020年12月	1.49	2017年12月	1.95	2014年12月	4.49	2011年12月	5.32
2020年11月	11.59	2017年11月	1.85	2014年11月	10.56	2011年11月	-8.25
2020年10月	-3.46	2017年10月	-0.48	2014年10月	5.84	2011年10月	12.10
2020年9月	-3.82	2017年9月	2.07	2014年9月	-0.45	2011年9月	-8.58
2020年8月	3.30	2017年8月	-0.75	2014年8月	1.74	2011年8月	-7.48
2020年7月	1.72	2017年7月	-0.11	2014年7月	2.39	2011年7月	-2.80
2020年6月	0.85	2017年6月	2.49	2014年6月	1.68	2011年6月	-2.07
2020年5月	1.64	2017年5月	-1.25	2014年5月	1.68		
2020年4月	6.13	2017年4月	1.22	2014年4月	3.58		
2020年3月	-24.82	2017年3月	-2.87	2014年3月	1.11		
2020年2月	-6.24	2017年2月	3.16	2014年2月	3.71		
2020年1月	1.94	2017年1月	-2.04	2014年1月	-0.43		
2019年12月	-1.29	2016年12月	5.59	2013年12月	1.88		
2019年11月	-0.42	2016年11月	6.59	2013年11月	-0.53		
2019年10月	3.38	2016年10月	-4.38	2013年10月	4.32		
2019年9月	4.22	2016年9月	-2.92	2013年9月	4.83		
2019年8月	-0.36	2016年8月	-3.23	2013年8月	-6.05		
2019年7月	2.65	2016年7月	5.61	2013年7月	1.19		
2019年6月	0.33	2016年6月	-3.91	2013年6月	-6.04		
2019年5月	-2.42	2016年5月	1.41	2013年5月	-2.08		
2019年4月	-0.38	2016年4月	-2.21	2013年4月	9.32		
2019年3月	3.62	2016年3月	7.87	2013年3月	5.22		
2019年2月	2.14	2016年2月	-3.69	2013年2月	2.05		
2019年1月	8.85	2016年1月	-5.66	2013年1月	9.10		
2018年12月	-8.29	2015年12月	0.07	2012年12月	8.50		
2018年11月	2.48	2015年11月	-0.13	2012年11月	3.42		
2018年10月	-1.63	2015年10月	8.09	2012年10月	2.61		
2018年9月	-1.07	2015年9月	-1.43	2012年9月	-0.76		
2018年8月	2.87	2015年8月	-5.96	2012年8月	0.61		
2018年7月	0.35	2015年7月	4.52	2012年7月	4.17		
2018年6月	3.77	2015年6月	-5.78	2012年6月	4.25		

■当資料は、金融商品取引法に基づく開示書類ではありません。■当資料は、確定拠出年金法第24条および関連政省令に規定されている「運用の方法に係る情報の提供」に基づき、加入者のみなさまに対して、当商品の内容をご説明するために作成されたものであり、当該投資信託の勧誘を目的とするものではありません。■投資信託は、株式や公社債等値動きのある証券等(外貨建資産に投資する場合には為替リスクもあります。)に投資しますので、基準価額は変動します。したがって、元金および運用成果が保証されているものではありません。投資信託の運用による損益は、投資信託をご購入のお客様に帰属します。■当資料は、野村アセットマネジメント株式会社が信頼できると判断した諸データに基づいて作成しましたが、その正確性、完全性を保証するものではありません。また、上記の実績・データ等は過去のものであり、今後の成果を保証・約束するものではありません。

## 三菱UFJ <DC> J-REITファンド

### ◆ファンドの特色

元本確保型の商品ではありません

- ・主な投資対象 ..... 主としてMUAM J-REITマザーファンド受益証券を通じて、わが国の金融商品取引所に上場している不動産投資信託証券(上場予定を含みます)に投資します
- ・ベンチマーク ..... 東証REIT指数(配当込み)
- ・目標とする運用成果 ..... ベンチマークを中長期的に上回る投資成果をめざします

### ◆基準価額、純資産総額

基準価額	19,929円
純資産総額	159.66億円

### ◆資産構成

J-REIT	98.05%
現金等	1.95%

\* ベビーファンドの実質組入比率(純資産総額比)

### ◆基準価額(分配金再投資)の推移グラフ

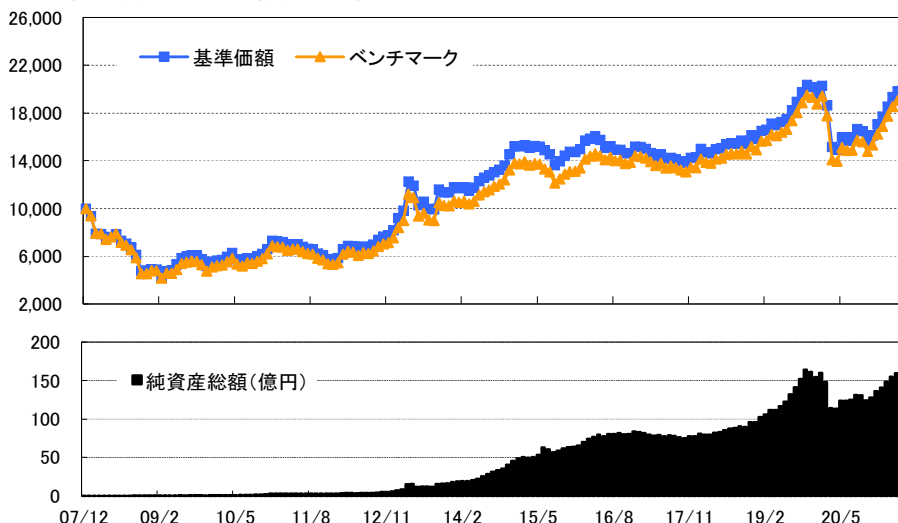

\* 基準価額、ベンチマークは設定日(2007年12月7日)を10,000として指数化しています。

### ◆ファンド(分配金再投資)とベンチマークの収益率とリスク(標準偏差)

	3か月間	6か月間	1年間	3年間	5年間	10年間	設定来
ファンド収益率	7.46%	23.54%	24.73%	9.83%	4.82%	11.02%	5.79%
ベンチマーク収益率	8.17%	25.17%	26.90%	10.43%	5.86%	11.24%	5.47%
差異	-0.71%	-1.63%	-2.17%	-0.60%	-1.05%	-0.22%	0.32%
ファンドリスク	—	—	11.03%	15.94%	13.28%	16.59%	18.82%
ベンチマークリスク	—	—	11.84%	17.33%	14.22%	17.02%	19.41%

\* ファンド(分配金再投資)の収益率とは、当ファンドの決算時に収益の分配金があった場合に、その分配金で当ファンドを購入(再投資)した場合の収益率です。

\* 収益率・リスクともに月次収益率より算出。なお設定日が月中の場合、設定日が属する月の月次収益率は含んでいません。(設定来は設定月末を起点として算出)

\* 収益率は期間が1年以上の場合は年率、期間が1年未満のものについては年率換算しておりません。

### ◆J-REIT組入上位10銘柄 (組入銘柄数: 54 銘柄)

	銘柄名	ファンドの ウェイト	ベンチマークの ウェイト
1	日本ビルファンド投資法人	6.87%	6.98%
2	ジャパンリアルエステイト投資法人	6.34%	5.90%
3	野村不動産マスターファンド投資法人	5.29%	5.01%
4	日本都市ファンド投資法人	5.01%	4.93%
5	GLP投資法人	4.75%	5.22%
6	日本プロロジスリート投資法人	4.41%	4.80%
7	大和ハウスリート投資法人	3.81%	3.90%
8	オリックス不動産投資法人	3.22%	3.62%
9	アドバンス・レジデンス投資法人	2.98%	2.99%
10	産業ファンド投資法人	2.66%	2.48%

\* ベビーファンドの実質組入比率(純資産総額比)

### ◆用途別構成比率

用途	ファンドの ウェイト
1 オフィス	27.08%
2 各種・分散投資型	25.83%
3 工業用	19.26%
4 店舗用	9.53%
5 住宅用	9.48%
6 ホテル・リゾート	6.78%
7 ヘルスケア	0.08%

\* ベビーファンドの実質組入比率(純資産総額比)

\* GICS(世界産業分類基準)に基づいて、弊社の分類で表示しています。

■当資料は、金融商品取引法に基づく開示資料ではありません。■当資料は、確定拠出年金法第24条および関連政省令に規定されている「運用の方法に係る情報の提供」に基づき、加入者のみなさまに対して、当商品の内容を説明するために作成されたものであり、当該投資信託の勧誘を目的とするものではありません。■投資信託は、株式や公社債など値動きのある証券等(外貨建資産に投資する場合には為替リスクもあります。)に投資しますので、基準価額は変動します。したがって、元金および運用成果が保証されているものではありません。投資信託の運用による損益は、投資信託をご購入のお客様に帰属します。■当資料は、三菱UFJ国際投信株式会社が信頼できると判断した諸データに基づいて作成しましたが、その正確性、完全性を保証するものではありません。また、上記の実績・データ等は過去のものであり、今後の成果を保証・約束するものではありません。■東証REIT指数(配当込み)とは、東京証券取引所に上場している不動産投資信託全銘柄を対象として算出した東証REIT指数に、分配金支払いによる権利落ちの修正を加えた指数です。東証REIT指数の商標に関する著作権、知的所有権、その他一切の権利は東京証券取引所に帰属します。東京証券取引所は東証REIT指数の内容の変更、公表の停止または商標の変更もしくは使用の停止を行う権利を有しています。東京証券取引所は東証REIT指数の指数値の算出または公表の誤謬、遅延または中断に対して、責任を負いません。

# 三菱UFJ <DC>J-REITファンド

元本確保型の商品ではありません

## <リターン実績表>

単位%

設定日 2007年12月7日

年 月	リターン	年 月	リターン	年 月	リターン	年 月	リターン
2021年05月	0.57%	2018年05月	0.45%	2015年05月	-0.26%	2012年05月	-3.98%
2021年04月	2.38%	2018年04月	2.48%	2015年04月	0.93%	2012年04月	-0.84%
2021年03月	4.37%	2018年03月	-0.71%	2015年03月	-1.26%	2012年03月	4.09%
2021年02月	4.83%	2018年02月	-1.98%	2015年02月	0.45%	2012年02月	12.89%
2021年01月	3.60%	2018年01月	4.95%	2015年01月	-0.01%	2012年01月	1.81%
2020年12月	5.85%	2017年12月	0.33%	2014年12月	4.72%	2011年12月	-0.29%
2020年11月	3.03%	2017年11月	3.06%	2014年11月	6.99%	2011年11月	-5.26%
2020年10月	-4.96%	2017年10月	-0.94%	2014年10月	2.59%	2011年10月	-2.13%
2020年09月	-1.09%	2017年09月	-1.13%	2014年09月	1.65%	2011年09月	-5.39%
2020年08月	4.34%	2017年08月	-0.92%	2014年08月	2.09%	2011年08月	-0.89%
2020年07月	1.65%	2017年07月	0.52%	2014年07月	1.31%	2011年07月	-2.35%
2020年06月	-1.71%	2017年06月	-2.46%	2014年06月	2.58%	2011年06月	-2.84%
2020年05月	6.80%	2017年05月	1.66%	2014年05月	4.49%		
2020年04月	-1.23%	2017年04月	-2.40%	2014年04月	2.18%		
2020年03月	-18.76%	2017年03月	-2.30%	2014年03月	-2.49%		
2020年02月	-8.03%	2017年02月	-1.02%	2014年02月	0.85%		
2020年01月	3.65%	2017年01月	-0.32%	2014年01月	-0.88%		
2019年12月	-3.06%	2016年12月	3.64%	2013年12月	3.97%		
2019年11月	-0.83%	2016年11月	0.42%	2013年11月	-0.02%		
2019年10月	3.08%	2016年10月	-2.08%	2013年10月	-2.20%		
2019年09月	4.28%	2016年09月	0.13%	2013年09月	17.05%		
2019年08月	3.78%	2016年08月	-2.13%	2013年08月	-0.73%		
2019年07月	4.18%	2016年07月	0.95%	2013年07月	-5.69%		
2019年06月	1.59%	2016年06月	-4.25%	2013年06月	2.88%		
2019年05月	1.45%	2016年05月	-1.83%	2013年05月	-13.60%		
2019年04月	-0.81%	2016年04月	1.22%	2013年04月	-2.73%		
2019年03月	3.15%	2016年03月	1.02%	2013年03月	24.76%		
2019年02月	0.60%	2016年02月	4.81%	2013年02月	6.88%		
2019年01月	4.24%	2016年01月	1.66%	2013年01月	12.09%		
2018年12月	-1.82%	2015年12月	-0.16%	2012年12月	5.47%		
2018年11月	4.52%	2015年11月	2.09%	2012年11月	1.69%		
2018年10月	-1.57%	2015年10月	3.53%	2012年10月	3.30%		
2018年09月	1.59%	2015年09月	2.31%	2012年09月	5.77%		
2018年08月	-0.18%	2015年08月	-6.16%	2012年08月	3.57%		
2018年07月	0.57%	2015年07月	-2.32%	2012年07月	-1.01%		
2018年06月	2.16%	2015年06月	-2.12%	2012年06月	3.99%		

※リターンは分配金を非課税で再投資したものととして算出した月次騰落率です。

■当資料は、金融商品取引法に基づく開示資料ではありません。■当資料は、確定拠出年金法第24条および関連政省令に規定されている「運用の方法に係る情報の提供」に基づき、加入者のみなさまに対して、当商品の内容をご説明するために作成されたものであり、当該投資信託の勧誘を目的とするものではありません。■投資信託は、株式や公社債など値動きのある証券等（外貨建資産に投資する場合には為替リスクもあります。）に投資しますので、基準価額は変動します。したがって、元金および運用成果が保証されているものではありません。投資信託の運用による損益は、投資信託をご購入のお客様に帰属します。■当資料は、三菱UFJ国際投信株式会社が信頼できると判断した諸データに基づいて作成しましたが、その正確性、完全性を保証するものではありません。また、上記の実績・データ等は過去のものであり、今後の成果を保証・約束するものではありません。

## 三菱UFJ 純金ファンド〈愛称: ファインゴールド〉

### ◆ファンドの特色

元本確保型の商品ではありません

- ・主な投資対象 ..... 『「純金上場信託(現物国内保管型)」(愛称:「金の果実」)』(ご参考欄ご参照)を主要投資対象とします。
- ・参考指数 ..... 大阪取引所における金1グラムあたりの先物価格をもとに現在価値として三菱UFJ信託銀行が算出した理論価格
- ・目標とする運用成果 ..... わが国の取引所における金価格の値動きをとらえることをめざします。

### ◆基準価額、純資産総額

基準価額	16,843円
純資産総額	607.64億円

### ◆資産構成

純金上場信託(ETF)	99.23%
現金等	0.77%

\* 純資産総額比

### ◆基準価額(分配金再投資)の推移グラフ

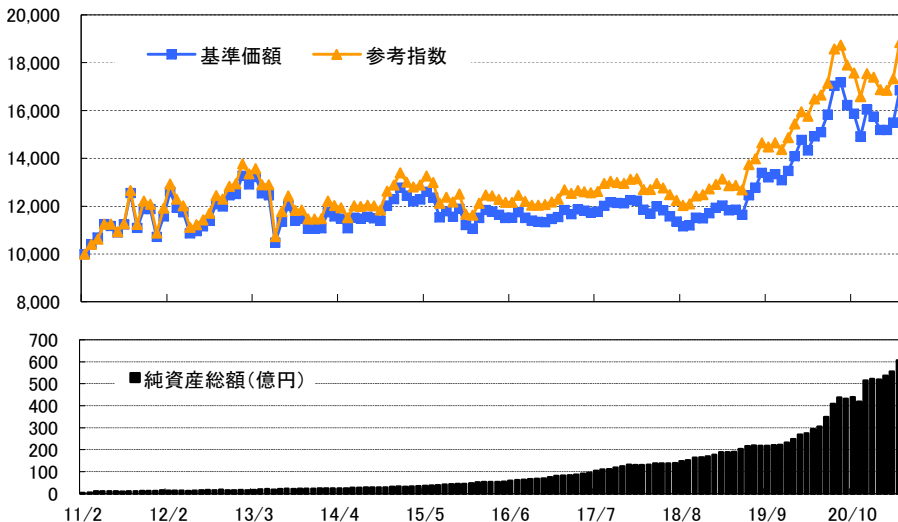

### ◆ファンド(分配金再投資)と参考指数の収益率とリスク(標準偏差)

	3ヵ月間	6ヵ月間	1年間	3年間	5年間	10年間	設定来
ファンド収益率	10.81%	12.90%	11.53%	12.49%	7.90%	4.19%	4.81%
参考指数収益率	11.75%	13.73%	13.21%	13.88%	9.16%	5.28%	5.97%
差異	-0.94%	-0.82%	-1.68%	-1.39%	-1.26%	-1.09%	-1.16%
ファンドリスク	—	—	17.91%	12.67%	10.38%	14.21%	14.14%
参考指数リスク	—	—	16.53%	11.93%	9.87%	14.51%	14.44%

\* ファンド(分配金再投資)の収益率とは、当ファンドの決算時に収益の分配金があった場合に、その分配金で当ファンドを購入(再投資)した場合の収益率です。

\* 収益率・リスクともに月次収益率より算出。なお設定日が月中の場合、設定日が属する月の月次収益率は含んでいません。(設定来は設定月末を起点として算出)

\* 収益率は期間が1年以上の場合は年率、期間が1年未満のものについては年率換算してありません。

### 【ご参考】純金上場信託(現物国内保管型)(愛称:「金の果実」)の価格推移

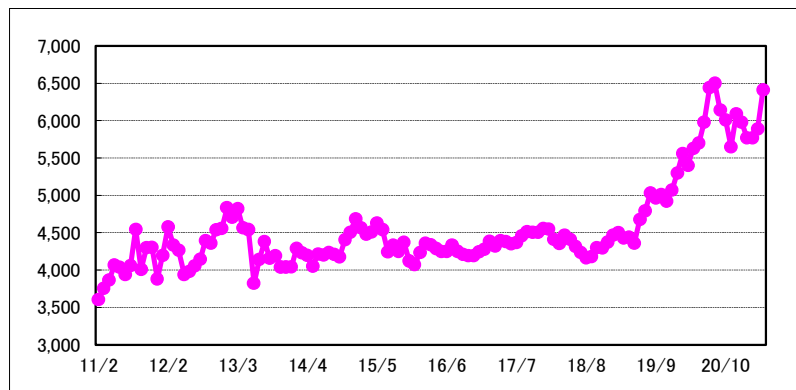

#### ■「純金上場信託(現物国内保管型)」(愛称:「金の果実」)について

純金上場信託(現物国内保管型)(愛称:「金の果実」)とは、三菱商事が信託委託者として拠出した金の現物を、信託受託者である三菱UFJ信託銀行が信託財産として国内に保管した上で、当該信託財産を裏付けとして発行された受益証券発行信託の受益権を、2010年7月に東京証券取引所に上場したETFです。指標価格は大阪取引所(2020年7月22日までは東京商品取引所)における金1グラムあたりの先物価格をもとに現在価値として算出した理論価格を使用しています。

\* 当ファンドが主要投資対象とする純金上場信託(現物国内保管型)(愛称:「金の果実」)の東京証券取引所における月末の価格(終値)の推移です。(単位:円)

■当資料は、金融商品取引法に基づく開示資料ではありません。■当資料は、確定拠出年金法第24条および関連政省令に規定されている「運用の方法に係る情報の提供」に基づき、加入者のみなさまに対して、当商品の内容をご説明するために作成されたものであり、当該投資信託の勧誘を目的とするものではありません。■投資信託は、株式や公社債など値動きのある証券等(外貨建資産に投資する場合には為替リスクもあります。)に投資しますので、基準価額は変動します。したがって、元金および運用成果が保証されているものではありません。投資信託の運用による損益は、投資信託をご購入のお客様に帰属します。■当資料は、三菱UFJ国際投信株式会社が信頼できると判断した諸データに基づいて作成しましたが、その正確性、完全性を保証するものではありません。また、上記の実績・データ等は過去のものであり、今後の成果を保証・約束するものではありません。■参考指数(指標価格)は、大阪取引所における金1グラムあたりの先物価格をもとに現在価値として三菱UFJ信託銀行が算出した理論価格であり、日本における金の店頭小売・買取価格や海外で公表される取引価格とは異なります。

## 三菱UFJ 純金ファンド〈愛称：ファインゴールド〉

元本確保型の商品ではありません

### 〈リターン実績表〉

単位%

設定日 2011年2月7日

年 月	リターン	年 月	リターン	年 月	リターン	年 月	リターン
2021年05月	8.71%	2018年05月	-1.28%	2015年05月	2.63%	2012年05月	-7.61%
2021年04月	1.99%	2018年04月	2.48%	2015年04月	0.64%	2012年04月	-1.65%
2021年03月	-0.06%	2018年03月	-1.28%	2015年03月	-1.90%	2012年03月	-5.27%
2021年02月	-3.52%	2018年02月	-3.11%	2015年02月	-2.59%	2012年02月	8.96%
2021年01月	-1.83%	2018年01月	-0.18%	2015年01月	3.95%	2012年01月	8.01%
2020年12月	7.57%	2017年12月	1.06%	2014年12月	2.24%	2011年12月	-9.85%
2020年11月	-6.03%	2017年11月	-0.05%	2014年11月	5.48%	2011年11月	0.08%
2020年10月	-2.16%	2017年10月	-0.28%	2014年10月	-0.86%	2011年10月	7.13%
2020年09月	-5.59%	2017年09月	1.20%	2014年09月	-0.64%	2011年09月	-11.69%
2020年08月	0.89%	2017年08月	2.12%	2014年08月	0.80%	2011年08月	11.75%
2020年07月	7.58%	2017年07月	0.30%	2014年07月	-0.39%	2011年07月	2.99%
2020年06月	4.85%	2017年06月	-0.73%	2014年06月	4.05%	2011年06月	-2.38%
2020年05月	1.19%	2017年05月	-0.39%	2014年05月	-3.49%		
2020年04月	4.17%	2017年04月	1.69%	2014年04月	-0.86%		
2020年03月	-2.99%	2017年03月	-1.52%	2014年03月	-1.43%		
2020年02月	4.84%	2017年02月	2.53%	2014年02月	6.01%		
2020年01月	4.50%	2017年01月	0.78%	2014年01月	0.08%		
2019年12月	2.98%	2016年12月	1.14%	2013年12月	-0.03%		
2019年11月	-1.84%	2016年11月	-0.04%	2013年11月	-3.61%		
2019年10月	0.85%	2016年10月	-0.52%	2013年10月	0.82%		
2019年09月	-1.35%	2016年09月	-0.98%	2013年09月	-5.17%		
2019年08月	4.85%	2016年08月	-2.01%	2013年08月	5.76%		
2019年07月	2.52%	2016年07月	1.94%	2013年07月	8.35%		
2019年06月	7.18%	2016年06月	0.09%	2013年06月	-15.86%		
2019年05月	-1.84%	2016年05月	-1.09%	2013年05月	-0.57%		
2019年04月	0.18%	2016年04月	-1.18%	2013年04月	-5.28%		
2019年03月	-1.60%	2016年03月	-0.52%	2013年03月	2.42%		
2019年02月	0.70%	2016年02月	2.89%	2013年02月	-2.72%		
2019年01月	2.00%	2016年01月	4.00%	2013年01月	6.11%		
2018年12月	1.82%	2015年12月	-1.26%	2012年12月	0.42%		
2018年11月	-0.17%	2015年11月	-5.74%	2012年11月	3.98%		
2018年10月	2.80%	2015年10月	2.79%	2012年10月	-0.83%		
2018年09月	0.32%	2015年09月	-1.87%	2012年09月	5.99%		
2018年08月	-1.69%	2015年08月	2.12%	2012年08月	2.17%		
2018年07月	-1.89%	2015年07月	-6.62%	2012年07月	1.83%		
2018年06月	-2.19%	2015年06月	-1.96%	2012年06月	0.97%		

※リターンは分配金を非課税で再投資したものととして算出した月次騰落率です。

■当資料は、金融商品取引法に基づく開示資料ではありません。■当資料は、確定拠出年金法第24条および関連政省令に規定されている「運用の方法に係る情報の提供」に基づき、加入者のみなさまに対して、当商品の内容をご説明するために作成されたものであり、当該投資信託の勧誘を目的とするものではありません。■投資信託は、株式や公社債など値動きのある証券等（外貨建資産に投資する場合には為替リスクもあります。）に投資しますので、基準価額は変動します。したがって、元金および運用成果が保証されているものではありません。投資信託の運用による損益は、投資信託をご購入のお客様に帰属します。■当資料は、三菱UFJ国際投信株式会社が信頼できると判断した諸データに基づいて作成しましたが、その正確性、完全性を保証するものではありません。また、上記の実績・データ等は過去のものであり、今後の成果を保証・約束するものではありません。



## 三菱UFJ銀行確定拠出年金専用1年定期預金

### 〈適用金利実績表〉

単位：％（年率）

年 月	適用金利	年 月	適用金利	年 月	適用金利	年 月	適用金利
2021年5月	0.002	2018年5月	0.010	2015年5月	0.025	2012年5月	0.025
2021年4月	0.002	2018年4月	0.010	2015年4月	0.025	2012年4月	0.025
2021年3月	0.002	2018年3月	0.010	2015年3月	0.025	2012年3月	0.025
2021年2月	0.002	2018年2月	0.010	2015年2月	0.025	2012年2月	0.025
2021年1月	0.002	2018年1月	0.010	2015年1月	0.025	2012年1月	0.025
2020年12月	0.002	2017年12月	0.010	2014年12月	0.025	2011年12月	0.025
2020年11月	0.002	2017年11月	0.010	2014年11月	0.025	2011年11月	0.025
2020年10月	0.002	2017年10月	0.010	2014年10月	0.025	2011年10月	0.025
2020年9月	0.002	2017年9月	0.010	2014年9月	0.025	2011年9月	0.025
2020年8月	0.002	2017年8月	0.010	2014年8月	0.025	2011年8月	0.025
2020年7月	0.002	2017年7月	0.010	2014年7月	0.025	2011年7月	0.030
2020年6月	0.002	2017年6月	0.010	2014年6月	0.025	2011年6月	0.030
2020年5月	0.002	2017年5月	0.010	2014年5月	0.025		
2020年4月	0.002	2017年4月	0.010	2014年4月	0.025		
2020年3月	0.010	2017年3月	0.010	2014年3月	0.025		
2020年2月	0.010	2017年2月	0.010	2014年2月	0.025		
2020年1月	0.010	2017年1月	0.010	2014年1月	0.025		
2019年12月	0.010	2016年12月	0.010	2013年12月	0.025		
2019年11月	0.010	2016年11月	0.010	2013年11月	0.025		
2019年10月	0.010	2016年10月	0.010	2013年10月	0.025		
2019年9月	0.010	2016年9月	0.010	2013年9月	0.025		
2019年8月	0.010	2016年8月	0.010	2013年8月	0.025		
2019年7月	0.010	2016年7月	0.010	2013年7月	0.025		
2019年6月	0.010	2016年6月	0.010	2013年6月	0.025		
2019年5月	0.010	2016年5月	0.010	2013年5月	0.025		
2019年4月	0.010	2016年4月	0.010	2013年4月	0.025		
2019年3月	0.010	2016年3月	0.010	2013年3月	0.025		
2019年2月	0.010	2016年2月	0.010	2013年2月	0.025		
2019年1月	0.010	2016年1月	0.025	2013年1月	0.025		
2018年12月	0.010	2015年12月	0.025	2012年12月	0.025		
2018年11月	0.010	2015年11月	0.025	2012年11月	0.025		
2018年10月	0.010	2015年10月	0.025	2012年10月	0.025		
2018年9月	0.010	2015年9月	0.025	2012年9月	0.025		
2018年8月	0.010	2015年8月	0.025	2012年8月	0.025		
2018年7月	0.010	2015年7月	0.025	2012年7月	0.025		
2018年6月	0.010	2015年6月	0.025	2012年6月	0.025		

※月末の適用金利を表示（年率）

- 当資料は、確定拠出年金法第24条および関連政省令に規定されている「運用の方法に係る情報の提供」に基づき、加入者のみなさまに対して、当商品の内容をご説明するために作成されたものであり、当該預金の勧誘を目的とするものではありません。
- 実績・データ等は過去のものであり、今後の成果を保証・約束するものではありません。